



SBPB PARNAÍBA SOCIEDADE DE PROPÓSITO ESPECÍFICO S/A

AEROPORTO INTERNACIONAL DE PARNAÍBA

PREFEITO DR. JOÃO SILVA FILHO

RELATÓRIO DE EXECUÇÃO TRIMESTRAL

3º trimestre de 2025

Parnaíba, 17 de novembro de 2025

SUMÁRIO

1. APRESENTAÇÃO.....	4
2. ATIVIDADES DE MANUTENÇÃO DA INFRAESTRUTURA AEROPORTUÁRIA.....	5
2.1. PREDIAL.....	6
2.2. VEÍCULOS E EQUIPAMENTOS	29
2.3. PISTA E PÁTIO	51
2.4. ÁREAS VERDES	57
3. TREINAMENTOS E CAPACITAÇÕES.	81
4. PROJETOS DE INVESTIMENTOS E OBRAS DE ENGENHARIA.	82
4.1 PROJETO PREVENTIVO DE INCÊNDIO.	82
4.2 PROJETO DE DRENAGEM DO SÍTIO AEROPORTUÁRIO.	84
4.3 LICENCIAMENTO AMBIENTAL.....	85
4.4 PROJETO DE RESTAURAÇÃO DE PAVIMENTAÇÃO DO SISTEMA DE PISTAS E PÁTIO.	87
4.4.1 PISTA DE POUSO E DECOLAGEM.	87
4.4.2 PISTA DE TÁXI.	89
4.5 IMPLANTAÇÃO DO CERCAMENTO OPERACIONAL E PATRIMONIAL.	90
5. PARCERIAS.	91
5.1 PARCERIA FECOMERCIO.	91
6. OUTRAS ATIVIDADES E INVESTIMENTOS.	92
6.1 REFORMA DO HANGAR.	92

6.2 AQUISIÇÃO DE UM VEÍCULO BASCULANTE.....	93
6.3 MANUTENÇÃO DOS CAMINHÕES DE COMBATE A INCÊNDIO – CCI.	94
6.4 ATUALIZAÇÃO DO CURSO AVSEC DOS APACS E AGENTES DE PORTARIA.	96
6.5 RETROFIT DA ÁREA DE CHECK-IN.	97
6.6 PREVENÇÃO CONTRA A PROLIFERAÇÃO DE INSETOS E PRAGAS.	98
6.7 PATROCÍNIO DO EVENTO PARNAÍBA RACE.	99
7. AÇÕES SOCIAIS E OUTROS EVENTOS	100
7.1 VISITA TÉCNICA DA ESCOLA MUNICIPAL BILÍNGUE DE LIBRAS.	100
7.2 SOLENIDADE DE ENCERRAMENTO DO VI ESTÁGIO DE OPERAÇÕES AÉREAS – EOA.	101
7.3 CHEGADA DOS EQUIPAMENTOS DA EMPRESA ORBITAL.	102
7.4 VISITA DO COLÉGIO ALPHA KIDS.	103
7.5 FISCALIZAÇÃO DAS BALANÇAS DO CHECK-IN PELO INMETRO.	104
7.6 RETORNO DA AVIAÇÃO COMERCIAL PELA COMPANHIA AÉREA LATAM.	105
7.7 FISCALIZAÇÃO DA AGÊNCIA NACIONAL DE AVIAÇÃO CIVIL – ANAC.	107
7.8 COMEMORAÇÃO DOS ANIVERSARIANTES DO TRIMESTRE.	108
8. CUSTOS OPERACIONAIS E DE INVESTIMENTOS.....	109
9. MOVIMENTAÇÃO DE PASSAGEIROS E AERONAVES	110
10. CONSIDERAÇÕES FINAIS	112

1. APRESENTAÇÃO.

A SBPB Parnaíba Sociedade de Propósito Específico S/A. (AERO PHB), vencedora da Concorrência Pública nº 02/2021, tem como objeto a administração, conservação, recuperação, manutenção, implantação de melhorias e operação aeroportuária do Aeroporto de Parnaíba/Prefeito Doutor João Silva Filho, localizado no município de Parnaíba/PI, conforme Contrato nº 01/2022.

Em cumprimento às regras contratuais e seguindo as diretrizes do Manual de Gestão de Contratos de Concessões e Parcerias Público-Privadas do Estado do Piauí (PIAUI, 2018), a AERO PHB apresenta o Relatório Execução Trimestral, referente ao exercício do 3º trimestre de 2025.

Este relatório contempla um panorama geral das atividades desempenhadas pela AERO PHB e está dividido nos seguintes itens:

- Atividades de manutenção da infraestrutura aeroportuária.
- Treinamentos e capacitações.
- Projetos de investimentos e obras de engenharia.
- Parcerias.
- Outras atividades e investimentos.
- Ações sociais e outros eventos.
- Visitas governamentais e outras lideranças.
- Custos operacionais e de investimentos.
- Movimentação de passageiros e aeronaves.
- Considerações finais.

2. ATIVIDADES DE MANUTENÇÃO DA INFRAESTRUTURA AEROPORTUÁRIA.

Este capítulo apresenta todas as atividades de manutenção e revitalização da infraestrutura aeroportuária realizadas no terceiro trimestre de 2025.

As ações foram separadas em áreas nos subcapítulos, de modo a propiciar melhor compreensão sobre o escopo dos trabalhos.

2.1. PREDIAL

Ação – Manutenção predial.	Escopo – Realização do procedimento de higienização no sistema de armazenamento de água.	
Área – Operacional.		
Antes:	Durante:	Depois:
		
Fonte: Aero PHB (2025).		

Ação – Manutenção Hidráulica.

Escopo – Realização do procedimento de higienização da cascata.

Área – Área Externa (Não Operacional).

Antes:



Durante:



Depois:



Fonte: Aero PHB (2025).

SBPB Parnaíba Sociedade De Propósito Específico S/A

CNPJ: 45.238.772/0001-02

Rodovia BR-343, s/n – São Judas Tadeu – CEP: 64206-260 – Parnaíba | Piauí.

www.aeroportoPARNAIBA.COM.BR

Ação – Manutenção Elétrica.

Escopo – Início da instalação elétrica na sala destinada a companhia aérea.

Área – Terminal de Passageiros – TPS.

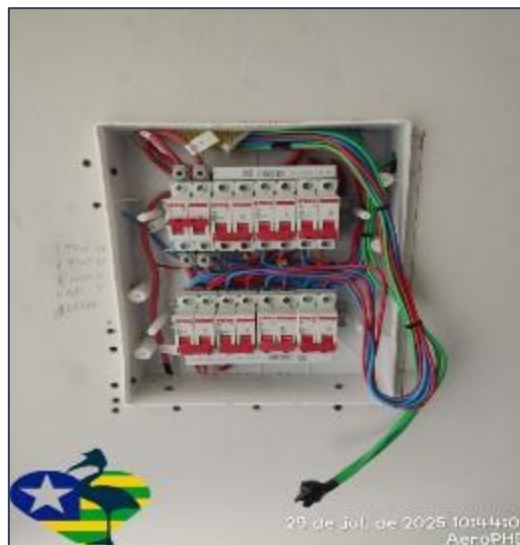

Fonte: Aero PHB (2025).

SBPB Parnaíba Sociedade De Propósito Específico S/A

CNPJ: 45.238.772/0001-02

Rodovia BR-343, s/n – São Judas Tadeu – CEP: 64206-260 – Parnaíba | Piauí.

www.aeroportoparnaiba.com.br

Ação – Manutenção Elétrica.

Escopo – Manutenção na esteira de bagagem situada no desembarque.

Área – Operacional.

Antes:



Depois:



Fonte: Aero PHB (2025).

SBPB Parnaíba Sociedade De Propósito Específico S/A

CNPJ: 45.238.772/0001-02

Rodovia BR-343, s/n – São Judas Tadeu – CEP: 64206-260 – Parnaíba | Piauí.

www.aeroportoparnaiba.com.br

Ação – Manutenção Predial.

Escopo – Realização de reparo na porta situada no canal de inspeção.

Área – Terminal de Passageiros – TPS.

Antes:



Depois:

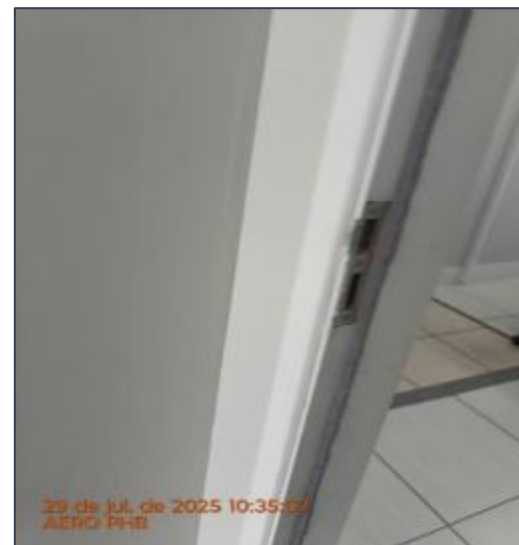

Fonte: Aero PHB (2025).

SBPB Parnaíba Sociedade De Propósito Específico S/A

CNPJ: 45.238.772/0001-02

Rodovia BR-343, s/n – São Judas Tadeu – CEP: 64206-260 – Parnaíba | Piauí.

www.aeroportoparnaiba.com.br

Ação – Manutenção Hidráulica.

Área – Operacional.

Escopo – Restauração da tubulação integrante do sistema de reservatório de água da

Seção Contra Incêndio – SCI.

Antes:



Depois:



Fonte: Aero PHB (2025).

SBPB Parnaíba Sociedade De Propósito Específico S/A

CNPJ: 45.238.772/0001-02

Rodovia BR-343, s/n – São Judas Tadeu – CEP: 64206-260 – Parnaíba | Piauí.

www.aeroportoparnaiba.com.br

Ação – Manutenção Externa.

Escopo – Manutenção corretiva realizada em recipiente coletor de lixo.

Área – Área Externa (Não Operacional).

Antes:



Depois:



Fonte: Aero PHB (2025).

SBPB Parnaíba Sociedade De Propósito Específico S/A

CNPJ: 45.238.772/0001-02

Rodovia BR-343, s/n – São Judas Tadeu – CEP: 64206-260 – Parnaíba | Piauí.

www.aeroportoparnaiba.com.br

Ação –Manutenção de Elétrica.

Área – Terminal de Passageiros – TPS.

Escopo – Substituição da lâmpada no banheiro feminino do Terminal de Passageiros -

TPS.

Antes:

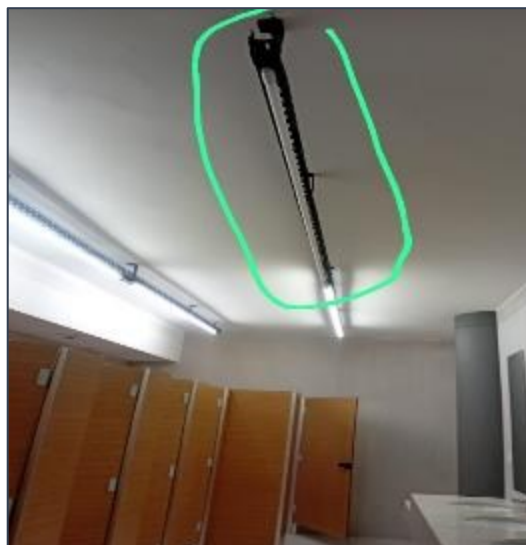

Depois:



Fonte: Aero PHB (2025).

SBPB Parnaíba Sociedade De Propósito Específico S/A

CNPJ: 45.238.772/0001-02

Rodovia BR-343, s/n – São Judas Tadeu – CEP: 64206-260 – Parnaíba | Piauí.

www.aeroportoparnaiba.com.br

Ação – Manutenção Elétrica.

Área – Operacional.

Escopo – Reparo em instalação de luminária situada na sala do Centro de Operações

Aeroportuária – COA.

Antes:

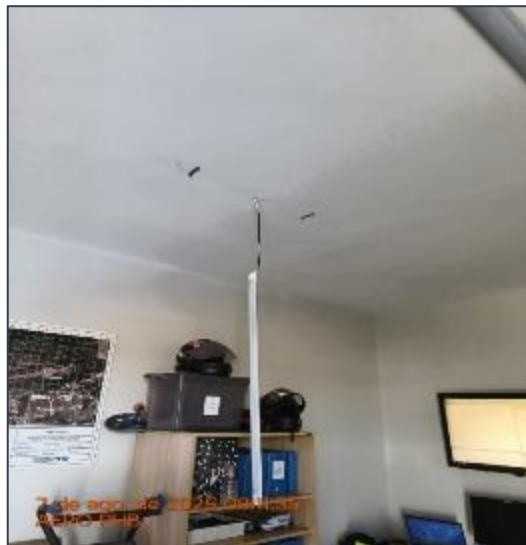

Depois:



Fonte: Aero PHB (2025).

SBPB Parnaíba Sociedade De Propósito Específico S/A

CNPJ: 45.238.772/0001-02

Rodovia BR-343, s/n – São Judas Tadeu – CEP: 64206-260 – Parnaíba | Piauí.

www.aeroportoparnaiba.com.br

Ação – Manutenção Hidráulica.

Área – Operacional.

Escopo – Restauração da tubulação do mangote utilizado para abastecimento dos Caminhões Contra Incêndio - CCI.

Antes:



Depois:



Fonte: Aero PHB (2025).

SBPB Parnaíba Sociedade De Propósito Específico S/A

CNPJ: 45.238.772/0001-02

Rodovia BR-343, s/n – São Judas Tadeu – CEP: 64206-260 – Parnaíba | Piauí.

www.aeroportoparnaiba.com.br

Ação – Manutenção Predial.

Área – Operacional.

Escopo – Supervisionando instalação de pontos contra incêndio no Terminal de Passageiros - TPS.



Fonte: Aero PHB (2025).

SBPB Parnaíba Sociedade De Propósito Específico S/A

CNPJ: 45.238.772/0001-02

Rodovia BR-343, s/n – São Judas Tadeu – CEP: 64206-260 – Parnaíba | Piauí.

www.aeroportoparnaiba.com.br

Ação – Manutenção Elétrica.

Escopo – Substituição de refletores danificados no jardim externo.

Área – Área Externa (Não Operacional).

Antes:



Depois:



Fonte: Aero PHB (2025).

SBPB Parnaíba Sociedade De Propósito Específico S/A

CNPJ: 45.238.772/0001-02

Rodovia BR-343, s/n – São Judas Tadeu – CEP: 64206-260 – Parnaíba | Piauí.

www.aeroportoparnaiba.com.br

Ação – Manutenção de Pátio.

Área – Operacional.

Escopo – Implantação de demarcação no pátio destinado aos instrumentos de apoio as operações aéreas.

Antes:



Depois:



Fonte: Aero PHB (2025).

SBPB Parnaíba Sociedade De Propósito Específico S/A

CNPJ: 45.238.772/0001-02

Rodovia BR-343, s/n – São Judas Tadeu – CEP: 64206-260 – Parnaíba | Piauí.

www.aeroportoparnaiba.com.br

Ação – Manutenção Elétrica.

Escopo – Conclusão da instalação elétrica na sala destinada a companhia aérea.

Área – Terminal de Passageiros – TPS.

Antes:



Depois:



Fonte: Aero PHB (2025).

SBPB Parnaíba Sociedade De Propósito Específico S/A

CNPJ: 45.238.772/0001-02

Rodovia BR-343, s/n – São Judas Tadeu – CEP: 64206-260 – Parnaíba | Piauí.

www.aeroportoaparnaiba.com.br

Ação – Instalação de Sinalização.

Área – Área Externa (Não Operacional).

Escopo – Implantação de placas de sinalização vertical nas imediações do estacionamento.

Antes:



Depois:



Fonte: Aero PHB (2025).

SBPB Parnaíba Sociedade De Propósito Específico S/A

CNPJ: 45.238.772/0001-02

Rodovia BR-343, s/n – São Judas Tadeu – CEP: 64206-260 – Parnaíba | Piauí.

www.aeroportoparnaiba.com.br

Ação – Manutenção Predial.

Área – Terminal de Passageiros – TPS.

Escopo – Recolocação de dispense de álcool no banheiro feminino da área do desembarque.

Antes:



Depois:



Fonte: Aero PHB (2025).

SBPB Parnaíba Sociedade De Propósito Específico S/A

CNPJ: 45.238.772/0001-02

Rodovia BR-343, s/n – São Judas Tadeu – CEP: 64206-260 – Parnaíba | Piauí.

www.aeroportoparnaiba.com.br

Ação – Manutenção Predial.

Escopo – Reparo no telhado do Terminal de Passageiros – TPS.

Área – Terminal de Passageiros – TPS.

Antes:



Depois:



Fonte: Aero PHB (2025).

SBPB Parnaíba Sociedade De Propósito Específico S/A

CNPJ: 45.238.772/0001-02

Rodovia BR-343, s/n – São Judas Tadeu – CEP: 64206-260 – Parnaíba | Piauí.

www.aeroportoparnaiba.com.br

Ação – Manutenção Predial.

Escopo – Execução de pintura na parede atrás do balcão de Check-in.

Área – Terminal de Passageiros – TPS.

Antes:



Depois:



Fonte: Aero PHB (2025).

SBPB Parnaíba Sociedade De Propósito Específico S/A

CNPJ: 45.238.772/0001-02

Rodovia BR-343, s/n – São Judas Tadeu – CEP: 64206-260 – Parnaíba | Piauí.

www.aeroportoparnaiba.com.br

Ação – Manutenção Elétrica.

Área – Operacional.

Escopo – Substituição de disjuntores responsáveis pelo acionamento dos refletores do pátio de aeronaves.

Antes:



Depois:



Fonte: Aero PHB (2025).

SBPB Parnaíba Sociedade De Propósito Específico S/A

CNPJ: 45.238.772/0001-02

Rodovia BR-343, s/n – São Judas Tadeu – CEP: 64206-260 – Parnaíba | Piauí.

www.aeroportoparnaiba.com.br

Ação – Manutenção Predial.

Área – Terminal de Passageiros – TPS.

Escopo – Instalação de TV na sala de embarque, para auxiliar na comunicação da companhia aérea com os passageiros.



Fonte: Aero PHB (2025).

SBPB Parnaíba Sociedade De Propósito Específico S/A

CNPJ: 45.238.772/0001-02

Rodovia BR-343, s/n – São Judas Tadeu – CEP: 64206-260 – Parnaíba | Piauí.

www.aeroportoparnaiba.com.br

Ação – Manutenção Elétrica.

Área – Terminal de Passageiros – TPS.

Escopo – Alimentação do circuito elétrico destinado à iluminação do espaço comercial atribuído a empresa AutoMar Parnaíba Rent a Car de locação de veículos.

Antes:



Depois:

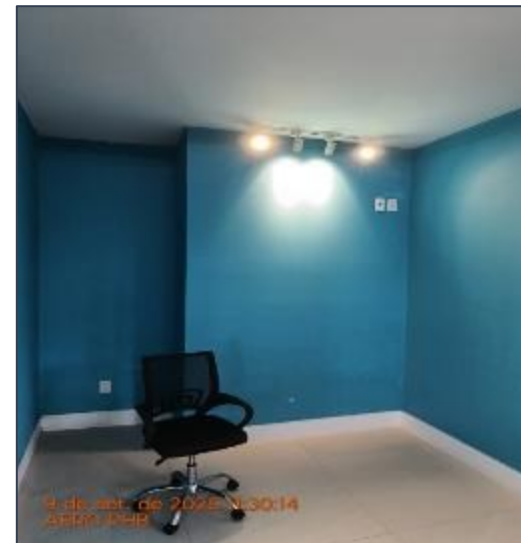

Fonte: Aero PHB (2025).

SBPB Parnaíba Sociedade De Propósito Específico S/A

CNPJ: 45.238.772/0001-02

Rodovia BR-343, s/n – São Judas Tadeu – CEP: 64206-260 – Parnaíba | Piauí.

www.aeroportoparnaiba.com.br

Ação – Manutenção Elétrica.

Escopo – Substituição de lâmpada no banheiro feminino do embarque de passageiros.

Área – Terminal de Passageiros – TPS.

Antes:



Depois:



Fonte: Aero PHB (2025).

SBPB Parnaíba Sociedade De Propósito Específico S/A

CNPJ: 45.238.772/0001-02

Rodovia BR-343, s/n – São Judas Tadeu – CEP: 64206-260 – Parnaíba | Piauí.

www.aeroportoparnaiba.com.br

Ação – Manutenção Predial.

Área – Terminal de Passageiros – TPS.

Escopo – Substituição dos dispenses de papel toalha, nos banheiros do Terminal de

Passageiros – TPS.

Antes:



Depois:



Fonte: Aero PHB (2025).

SBPB Parnaíba Sociedade De Propósito Específico S/A

CNPJ: 45.238.772/0001-02

Rodovia BR-343, s/n – São Judas Tadeu – CEP: 64206-260 – Parnaíba | Piauí.

www.aeroportoparnaiba.com.br

2.2. VEÍCULOS E EQUIPAMENTOS

Ação – Manutenção de Veículo.	Escopo – Execução de serviços de revisão na L200 Manutenção, contemplando a substituição do óleo do motor, correia do alternador, filtro de combustível, filtro de óleo e kit de velas aquecedoras.
Área – Operacional.	

Antes:



Durante:



Depois:



Fonte: Aero PHB (2025).

SBPB Parnaíba Sociedade De Propósito Específico S/A

CNPJ: 45.238.772/0001-02

Rodovia BR-343, s/n – São Judas Tadeu – CEP: 64206-260 – Parnaíba | Piauí.

www.aeroportoaparnaiba.com.br

Ação – Manutenção de Equipamento.

Escopo – Restauração de porta de vagão do trem que fica na área de convivência.

Área – Área Externa (Não Operacional).

Antes:



Depois:



Fonte: Aero PHB (2025).

SBPB Parnaíba Sociedade De Propósito Específico S/A

CNPJ: 45.238.772/0001-02

Rodovia BR-343, s/n – São Judas Tadeu – CEP: 64206-260 – Parnaíba | Piauí.

www.aeroportoparnaiba.com.br

Ação – Manutenção de Veículo.

Escopo – Substituição dos pneus traseiros do Caminhão de Combate a Incêndio – CCI.

Área – Operacional.



Fonte: Aero PHB (2025).

SBPB Parnaíba Sociedade De Propósito Específico S/A

CNPJ: 45.238.772/0001-02

Rodovia BR-343, s/n – São Judas Tadeu – CEP: 64206-260 – Parnaíba | Piauí.

www.aeroportoparnaiba.com.br

Ação – Manutenção de Veículo.

Área – Operacional.

Escopo – Substituição do filtro de combustível e velas aquecedoras do veículo L200

PCM.

Antes:



Depois:



Fonte: Aero PHB (2025).

SBPB Parnaíba Sociedade De Propósito Específico S/A

CNPJ: 45.238.772/0001-02

Rodovia BR-343, s/n – São Judas Tadeu – CEP: 64206-260 – Parnaíba | Piauí.

www.aeroporto-parnaiba.com.br

Ação – Manutenção de Veículo.

Escopo – Limpeza externa e higienização interna do veículo L200 PCM.

Área – Operacional.

Antes:



Depois:



Fonte: Aero PHB (2025).

SBPB Parnaíba Sociedade De Propósito Específico S/A

CNPJ: 45.238.772/0001-02

Rodovia BR-343, s/n – São Judas Tadeu – CEP: 64206-260 – Parnaíba | Piauí.

www.aeroportoparnaiba.com.br

Ação – Manutenção de Equipamento.

Escopo – Manutenção no carburador do equipamento de apoio Cortador Abrasivo.

Área – Operacional.



Fonte: Aero PHB (2025).

SBPB Parnaíba Sociedade De Propósito Específico S/A

CNPJ: 45.238.772/0001-02

Rodovia BR-343, s/n – São Judas Tadeu – CEP: 64206-260 – Parnaíba | Piauí.

www.aeroportoparnaiba.com.br

Ação – Manutenção de Equipamento.

Área – Operacional.

Escopo – Manutenção corretiva na central de Indicadores de Trajetória de Aproximação de Precisão – PAPI.

Antes:



Depois:



Fonte: Aero PHB (2025).

SBPB Parnaíba Sociedade De Propósito Específico S/A

CNPJ: 45.238.772/0001-02

Rodovia BR-343, s/n – São Judas Tadeu – CEP: 64206-260 – Parnaíba | Piauí.

www.aeroportoaparnaiba.com.br

Ação – Manutenção de Equipamento.

Área – Operacional.

Escopo – Manutenção preventiva em indicadores de Trajetória de Aproximação de

Precisão – PAPI.

Antes:



Depois:



Fonte: Aero PHB (2025).

SBPB Parnaíba Sociedade De Propósito Específico S/A

CNPJ: 45.238.772/0001-02

Rodovia BR-343, s/n – São Judas Tadeu – CEP: 64206-260 – Parnaíba | Piauí.

www.aeroporto-parnaiba.com.br

Ação – Manutenção de Equipamento.

Escopo – Recuperação de esteira de triagem.

Área – Operacional.

Antes:



Durante:



Depois:



Fonte: Aero PHB (2025).

SBPB Parnaíba Sociedade De Propósito Específico S/A

CNPJ: 45.238.772/0001-02

Rodovia BR-343, s/n – São Judas Tadeu – CEP: 64206-260 – Parnaíba | Piauí.

www.aeroportoPARNAIBA.COM.BR

Ação – Manutenção de Equipamento.

Área – Terminal de Passageiros – TPS.

Escopo – Execução da limpeza do pré-filtro do bebedouro, próximo ao portão de veículos.

Antes:



Depois:



Fonte: Aero PHB (2025).

SBPB Parnaíba Sociedade De Propósito Específico S/A

CNPJ: 45.238.772/0001-02

Rodovia BR-343, s/n – São Judas Tadeu – CEP: 64206-260 – Parnaíba | Piauí.

www.aeroportoparnaiba.com.br

Ação – Manutenção Elétrica.

Escopo – Realização de teste de acionamento do gerador.

Área – Operacional.



Fonte: Aero PHB (2025).

SBPB Parnaíba Sociedade De Propósito Específico S/A

CNPJ: 45.238.772/0001-02

Rodovia BR-343, s/n – São Judas Tadeu – CEP: 64206-260 – Parnaíba | Piauí.

www.aeroporto-parnaiba.com.br

Ação – Manutenção de Equipamento.

Escopo – Execução de limpeza em bomba d'água de centrifugação do jardim.

Área – Operacional.

Antes:



Depois:



Fonte: Aero PHB (2025).

SBPB Parnaíba Sociedade De Propósito Específico S/A

CNPJ: 45.238.772/0001-02

Rodovia BR-343, s/n – São Judas Tadeu – CEP: 64206-260 – Parnaíba | Piauí.

www.aeroportoparnaiba.com.br

Ação – Manutenção de Veículo.

Área – Operacional.

Escopo – Substituição dos reservatórios de líquido de arrefecimento dos Caminhões de

Combate a Incêndio – CCI.

Antes:



Depois:



Fonte: Aero PHB (2025).

SBPB Parnaíba Sociedade De Propósito Específico S/A

CNPJ: 45.238.772/0001-02

Rodovia BR-343, s/n – São Judas Tadeu – CEP: 64206-260 – Parnaíba | Piauí.

www.aeroportoparnaiba.com.br

Ação – Manutenção de Equipamento.

Escopo – Realização do serviço de pintura do vagão do trem.

Área – Área Externa (Não Operacional).

Antes:



Depois:



Fonte: Aero PHB (2025).

SBPB Parnaíba Sociedade De Propósito Específico S/A

CNPJ: 45.238.772/0001-02

Rodovia BR-343, s/n – São Judas Tadeu – CEP: 64206-260 – Parnaíba | Piauí.

www.aeroportoparnaiba.com.br

Ação – Manutenção de Equipamento.

Escopo – Restabelecimento do sistema de monitoramento na guarita.

Área – Operacional.



Fonte: Aero PHB (2025).

SBPB Parnaíba Sociedade De Propósito Específico S/A

CNPJ: 45.238.772/0001-02

Rodovia BR-343, s/n – São Judas Tadeu – CEP: 64206-260 – Parnaíba | Piauí.

www.aeroporto-parnaiba.com.br

Ação – Manutenção de Equipamento.

Escopo – Execução de manutenção corretiva em ventilador da guarita.

Área – Operacional.

Antes:

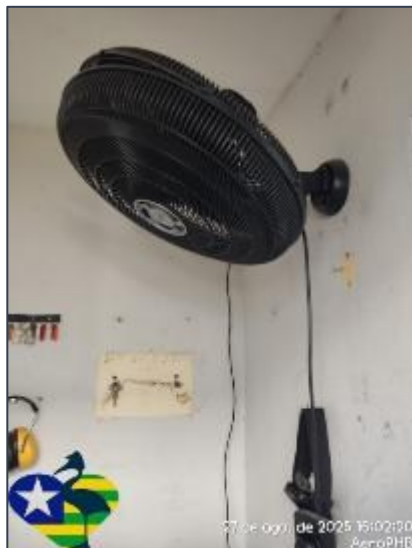

Durante:



Depois:



Fonte: Aero PHB (2025).

SBPB Parnaíba Sociedade De Propósito Específico S/A

CNPJ: 45.238.772/0001-02

Rodovia BR-343, s/n – São Judas Tadeu – CEP: 64206-260 – Parnaíba | Piauí.

www.aeroportoPARNAIBA.COM.BR

Ação – Manutenção de Equipamento.

Área – Operacional.

Escopo – Restabelecimento do sistema de monitoramento na Seção Contra Incêndio – SCI.

Antes:



Depois:



Fonte: Aero PHB (2025).

SBPB Parnaíba Sociedade De Propósito Específico S/A

CNPJ: 45.238.772/0001-02

Rodovia BR-343, s/n – São Judas Tadeu – CEP: 64206-260 – Parnaíba | Piauí.

www.aeroportoaparnaiba.com.br

Ação – Manutenção de Equipamento.

Escopo – Pintura de recipiente de descarte de lixo.

Área – Operacional.

Antes:



Depois:



Fonte: Aero PHB (2025).

SBPB Parnaíba Sociedade De Propósito Específico S/A

CNPJ: 45.238.772/0001-02

Rodovia BR-343, s/n – São Judas Tadeu – CEP: 64206-260 – Parnaíba | Piauí.

www.aeroportoparnaiba.com.br

Ação – Manutenção de Equipamento.

Área – Terminal de Passageiros – TPS.

Escopo – Execução de manutenção corretiva em ventilador do Terminal de Passageiros – TPS.

Antes:



Durante:

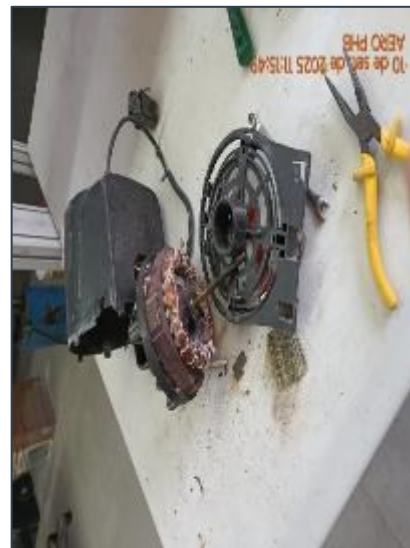

Depois:

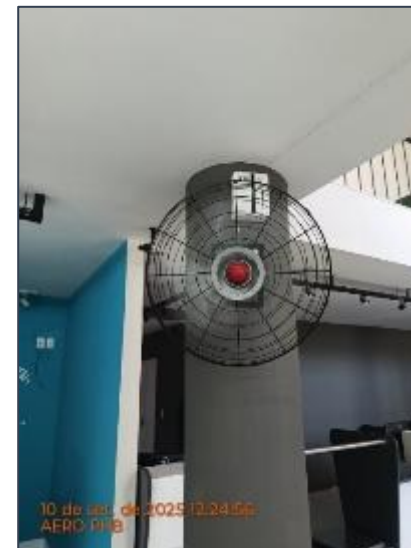

Fonte: Aero PHB (2025).

SBPB Parnaíba Sociedade De Propósito Específico S/A

CNPJ: 45.238.772/0001-02

Rodovia BR-343, s/n – São Judas Tadeu – CEP: 64206-260 – Parnaíba | Piauí.

www.aeroportoparnaiba.com.br

Ação – Manutenção de Equipamento.

Área – Terminal de Passageiros – TPS.

Escopo – Realização de manutenção em bebedouro situado no Terminal de Passageiros – TPS.

Antes:



Depois:



Fonte: Aero PHB (2025).

SBPB Parnaíba Sociedade De Propósito Específico S/A

CNPJ: 45.238.772/0001-02

Rodovia BR-343, s/n – São Judas Tadeu – CEP: 64206-260 – Parnaíba | Piauí.

www.aeroportoparnaiba.com.br

Ação – Manutenção de Equipamento.

Área – Operacional.

Escopo – Instalação de bomba periférica no poço responsável pelo abastecimento do reservatório de água.



Fonte: Aero PHB (2025).

Ação – Manutenção de Equipamento.

Área – Operacional.

Escopo – Execução de manutenção corretiva no Grupo de Geradores – GRUGE, realizada por um técnico terceirizado.



Fonte: Aero PHB (2025).

SBPB Parnaíba Sociedade De Propósito Específico S/A

CNPJ: 45.238.772/0001-02

Rodovia BR-343, s/n – São Judas Tadeu – CEP: 64206-260 – Parnaíba | Piauí.

www.aeroportoparnaiba.com.br

2.3. PISTA E PÁTIO

Ação – Manutenção da Pista de Pouso e Decolagem – PPD.

Área – Operacional.

Escopo – Realização de varrição mecânica na Pista de Pouso e Decolagem – PPD.

Antes:



Depois:



Fonte: Aero PHB (2025).

SBPB Parnaíba Sociedade De Propósito Específico S/A

CNPJ: 45.238.772/0001-02

Rodovia BR-343, s/n – São Judas Tadeu – CEP: 64206-260 – Parnaíba | Piauí.

www.aeroportoparnaiba.com.br

Ação – Manutenção do Pátio de Aeronaves.

Escopo – Realização de varrição mecânica no pátio de aeronaves.

Área – Operacional.



Fonte: Aero PHB (2025).

Ação – Manutenção Elétrica.

Escopo – Substituição de lâmpadas queimadas na taxiway.

Área – Operacional.

Antes:



Depois:



Fonte: Aero PHB (2025).

SBPB Parnaíba Sociedade De Propósito Específico S/A

CNPJ: 45.238.772/0001-02

Rodovia BR-343, s/n – São Judas Tadeu – CEP: 64206-260 – Parnaíba | Piauí.

www.aeroportoPARNAIBA.COM.BR

Ação – Manutenção Elétrica.

Área – Operacional.

Escopo – Limpeza entre o acostamento e a linha de lâmpadas da Pista de Pouso e

Decolagem – PPD.

Antes:



Depois:



Fonte: Aero PHB (2025).

SBPB Parnaíba Sociedade De Propósito Específico S/A

CNPJ: 45.238.772/0001-02

Rodovia BR-343, s/n – São Judas Tadeu – CEP: 64206-260 – Parnaíba | Piauí.

www.aeroportoparnaiba.com.br

Ação – Manutenção da Taxiway.

Escopo – Realização de pintura do ponto de parada na taxiway.

Área – Operacional.

Antes:



Depois:



Fonte: Aero PHB (2025).

SBPB Parnaíba Sociedade De Propósito Específico S/A

CNPJ: 45.238.772/0001-02

Rodovia BR-343, s/n – São Judas Tadeu – CEP: 64206-260 – Parnaíba | Piauí.

www.aeroportoparnaiba.com.br

Ação – Manutenção Elétrica.

Escopo – Recuperação da pintura das luzes de fim de Pista de Pouso e Decolagem – PPD.

Área – Operacional.

Antes:



Depois:



Fonte: Aero PHB (2025).

SBPB Parnaíba Sociedade De Propósito Específico S/A

CNPJ: 45.238.772/0001-02

Rodovia BR-343, s/n – São Judas Tadeu – CEP: 64206-260 – Parnaíba | Piauí.

www.aeroportoaparnaiba.com.br

2.4. ÁREAS VERDES

Ação – Manutenção de Áreas Verdes.	Escopo – Foi realizada a limpeza interna das áreas verdes no perímetro da casa de força – KF.
Área – Operacional.	

Antes:



Depois:



Fonte: Aero PHB (2025).

Ação – Manutenção de Áreas Verdes.

Escopo – Foi realizada a limpeza de áreas verdes no entorno do farol rotativo.

Área – Operacional.

Antes:



Depois:



Fonte: Aero PHB (2025).

SBPB Parnaíba Sociedade De Propósito Específico S/A

CNPJ: 45.238.772/0001-02

Rodovia BR-343, s/n – São Judas Tadeu – CEP: 64206-260 – Parnaíba | Piauí.

www.aeroportoparnaiba.com.br

Ação – Manutenção de Áreas Verdes.

Área – Operacional.

Escopo – Limpeza das áreas verdes situadas nas proximidades da cerca operacional da cabeceira 28.

Antes:



Durante:



Depois:



Fonte: Aero PHB (2025).

SBPB Parnaíba Sociedade De Propósito Específico S/A

CNPJ: 45.238.772/0001-02

Rodovia BR-343, s/n – São Judas Tadeu – CEP: 64206-260 – Parnaíba | Piauí.

www.aeroportoparnaiba.com.br

Ação – Manutenção de Áreas Verdes.

Área – Operacional.

Escopo – Limpeza das áreas verdes situadas nas proximidades da cerca operacional da cabeceira 10.

Antes:



Durante:



Depois:



Fonte: Aero PHB (2025).

SBPB Parnaíba Sociedade De Propósito Específico S/A

CNPJ: 45.238.772/0001-02

Rodovia BR-343, s/n – São Judas Tadeu – CEP: 64206-260 – Parnaíba | Piauí.

www.aeroportoaparnaiba.com.br

Ação – Manutenção de Áreas Verdes.

Área – Operacional.

Escopo – Limpeza das áreas verdes situadas nas proximidades da cerca operacional da cabeceira 28.

Antes:



Depois:



Fonte: Aero PHB (2025).

SBPB Parnaíba Sociedade De Propósito Específico S/A

CNPJ: 45.238.772/0001-02

Rodovia BR-343, s/n – São Judas Tadeu – CEP: 64206-260 – Parnaíba | Piauí.

www.aeroportoparnaiba.com.br

Ação – Manutenção de Áreas Verdes.

Escopo – Limpeza de áreas verdes no entorno da Seção Contra Incêndio – SCI.

Área – Operacional.

Antes:



Depois:



Fonte: Aero PHB (2025).

SBPB Parnaíba Sociedade De Propósito Específico S/A

CNPJ: 45.238.772/0001-02

Rodovia BR-343, s/n – São Judas Tadeu – CEP: 64206-260 – Parnaíba | Piauí.

www.aeroportoparnaiba.com.br

Ação – Manutenção de Áreas Verdes.

Escopo – Limpeza de ervas daninhas no estacionamento do aeroporto.

Área – Área Externa (Não Operacional).

Antes:



Depois:



Fonte: Aero PHB (2025).

SBPB Parnaíba Sociedade De Propósito Específico S/A

CNPJ: 45.238.772/0001-02

Rodovia BR-343, s/n – São Judas Tadeu – CEP: 64206-260 – Parnaíba | Piauí.

www.aeroportoparnaiba.com.br

Ação – Manutenção de Áreas Verdes.

Escopo – Limpeza das áreas verdes situadas nas proximidades da cabeceira 28.

Área – Operacional.

Antes:



Durante:



Depois:



Fonte: Aero PHB (2025).

SBPB Parnaíba Sociedade De Propósito Específico S/A

CNPJ: 45.238.772/0001-02

Rodovia BR-343, s/n – São Judas Tadeu – CEP: 64206-260 – Parnaíba | Piauí.

www.aeroportoaparnaiba.com.br

Ação – Manutenção de Áreas Verdes.

Área – Operacional.

Escopo – Limpeza dos canais de drenagem da Pista de Pouso e Decolagem – PPD, sentido cabeceira 28.

Antes:



Depois:



Fonte: Aero PHB (2025).

SBPB Parnaíba Sociedade De Propósito Específico S/A

CNPJ: 45.238.772/0001-02

Rodovia BR-343, s/n – São Judas Tadeu – CEP: 64206-260 – Parnaíba | Piauí.

www.aeroportoPARNAIBA.COM.BR

Ação – Manutenção de Áreas Verdes.

Área – Operacional.

Escopo – Limpeza das áreas verdes situadas nas proximidades da cerca operacional da cabeceira 10.

Antes:



Depois:



Fonte: Aero PHB (2025).

SBPB Parnaíba Sociedade De Propósito Específico S/A

CNPJ: 45.238.772/0001-02

Rodovia BR-343, s/n – São Judas Tadeu – CEP: 64206-260 – Parnaíba | Piauí.

www.aeroportoparnaiba.com.br

Ação – Manutenção em Cerca Operacional.

Escopo – Realização de reparo na cerca operacional, sentido cabeceira 28.

Área – Operacional.

Antes:



Depois:



Fonte: Aero PHB (2025).

SBPB Parnaíba Sociedade De Propósito Específico S/A

CNPJ: 45.238.772/0001-02

Rodovia BR-343, s/n – São Judas Tadeu – CEP: 64206-260 – Parnaíba | Piauí.

www.aeroportoparnaiba.com.br

Ação – Manutenção de Áreas Verdes.

Área – Operacional.

Escopo – Limpeza das áreas verdes situadas nas proximidades da cerca operacional da cabeceira 28.

Antes:



Depois:



Fonte: Aero PHB (2025).

SBPB Parnaíba Sociedade De Propósito Específico S/A

CNPJ: 45.238.772/0001-02

Rodovia BR-343, s/n – São Judas Tadeu – CEP: 64206-260 – Parnaíba | Piauí.

www.aeroportoparnaiba.com.br

Ação – Manutenção de Áreas Verdes.

Área – Operacional.

Escopo – Foi realizada a roçagem e limpeza das áreas verdes ao redor do pátio de aeronaves.

Antes:



Depois:

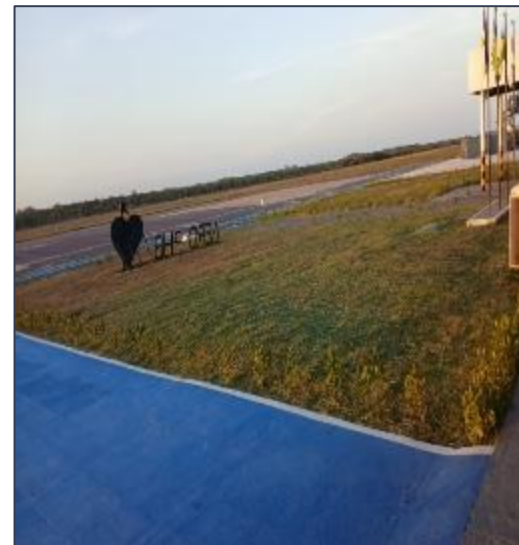

Fonte: Aero PHB (2025).

SBPB Parnaíba Sociedade De Propósito Específico S/A

CNPJ: 45.238.772/0001-02

Rodovia BR-343, s/n – São Judas Tadeu – CEP: 64206-260 – Parnaíba | Piauí.

www.aeroportoparnaiba.com.br

Ação – Manutenção de Áreas Verdes.

Escopo – Reparo em placas de aviso na área operacional.

Área – Operacional.

Antes:



Depois:



Fonte: Aero PHB (2025).

SBPB Parnaíba Sociedade De Propósito Específico S/A

CNPJ: 45.238.772/0001-02

Rodovia BR-343, s/n – São Judas Tadeu – CEP: 64206-260 – Parnaíba | Piauí.

www.aeroportoPARNAIBA.COM.BR

Ação – Manutenção de Áreas Verdes.

Escopo – Roçagem da área protegida da Pista de Pouso e Decolagem – PPD.

Área – Operacional.



Fonte: Aero PHB (2025).

SBPB Parnaíba Sociedade De Propósito Específico S/A

CNPJ: 45.238.772/0001-02

Rodovia BR-343, s/n – São Judas Tadeu – CEP: 64206-260 – Parnaíba | Piauí.

www.aeroportoparnaiba.com.br

Ação – Manutenção de Áreas Verdes.

Escopo – Realização de aterro próxima ao Terminal de Passageiros – TPS.

Área – Operacional.

Antes:



Depois:



Fonte: Aero PHB (2025).

SBPB Parnaíba Sociedade De Propósito Específico S/A

CNPJ: 45.238.772/0001-02

Rodovia BR-343, s/n – São Judas Tadeu – CEP: 64206-260 – Parnaíba | Piauí.

www.aeroportoparnaiba.com.br

Ação – Manutenção de Áreas Verdes.

Escopo – Roçagem e limpeza de áreas verdes no entorno das caixas de passagem.

Área – Operacional.

Antes:



Depois:



Fonte: Aero PHB (2025).

SBPB Parnaíba Sociedade De Propósito Específico S/A

CNPJ: 45.238.772/0001-02

Rodovia BR-343, s/n – São Judas Tadeu – CEP: 64206-260 – Parnaíba | Piauí.

www.aeroportoparnaiba.com.br

Ação – Compras de materiais diversos.

Área – Operacional e Terminal de passageiros –
TPS.

Escopo – Compra de materiais para o uso nas diversas áreas do aeroporto durante esse trimestre.



SBPB Parnaíba Sociedade De Propósito Específico S/A

CNPJ: 45.238.772/0001-02

Rodovia BR-343, s/n – São Judas Tadeu – CEP: 64206-260 – Parnaíba | Piauí.

www.aeroportoparnaiba.com.br

Ação – Compras de materiais diversos.

Área – Operacional e Terminal de passageiros –
TPS.

Escopo – Compra de materiais para o uso nas diversas áreas do aeroporto durante esse trimestre.



SBPB Parnaíba Sociedade De Propósito Específico S/A

CNPJ: 45.238.772/0001-02

Rodovia BR-343, s/n – São Judas Tadeu – CEP: 64206-260 – Parnaíba | Piauí.

www.aeroportoparnaiba.com.br

Ação – Compras de materiais diversos.

Área – Operacional e Terminal de passageiros –
TPS.

Escopo – Compra de materiais para o uso nas diversas áreas do aeroporto durante esse trimestre.



SBPB Parnaíba Sociedade De Propósito Específico S/A

CNPJ: 45.238.772/0001-02

Rodovia BR-343, s/n – São Judas Tadeu – CEP: 64206-260 – Parnaíba | Piauí.

www.aeroportoparnaiba.com.br

Ação – Compras de materiais diversos.

Área – Operacional e Terminal de passageiros –
TPS.

Escopo – Compra de materiais para o uso nas diversas áreas do aeroporto durante esse trimestre.



SBPB Parnaíba Sociedade De Propósito Específico S/A

CNPJ: 45.238.772/0001-02

Rodovia BR-343, s/n – São Judas Tadeu – CEP: 64206-260 – Parnaíba | Piauí.

www.aeroportoparnaiba.com.br

Ação – Compras de materiais diversos.

Área – Operacional e Terminal de passageiros –
TPS.

Escopo – Compra de materiais para o uso nas diversas áreas do aeroporto durante esse trimestre.



SBPB Parnaíba Sociedade De Propósito Específico S/A

CNPJ: 45.238.772/0001-02

Rodovia BR-343, s/n – São Judas Tadeu – CEP: 64206-260 – Parnaíba | Piauí.

www.aeroportoparnaiba.com.br

Ação – Compras de materiais diversos.

Área – Operacional e Terminal de passageiros –
TPS.

Escopo – Compra de materiais para o uso nas diversas áreas do aeroporto durante esse trimestre.

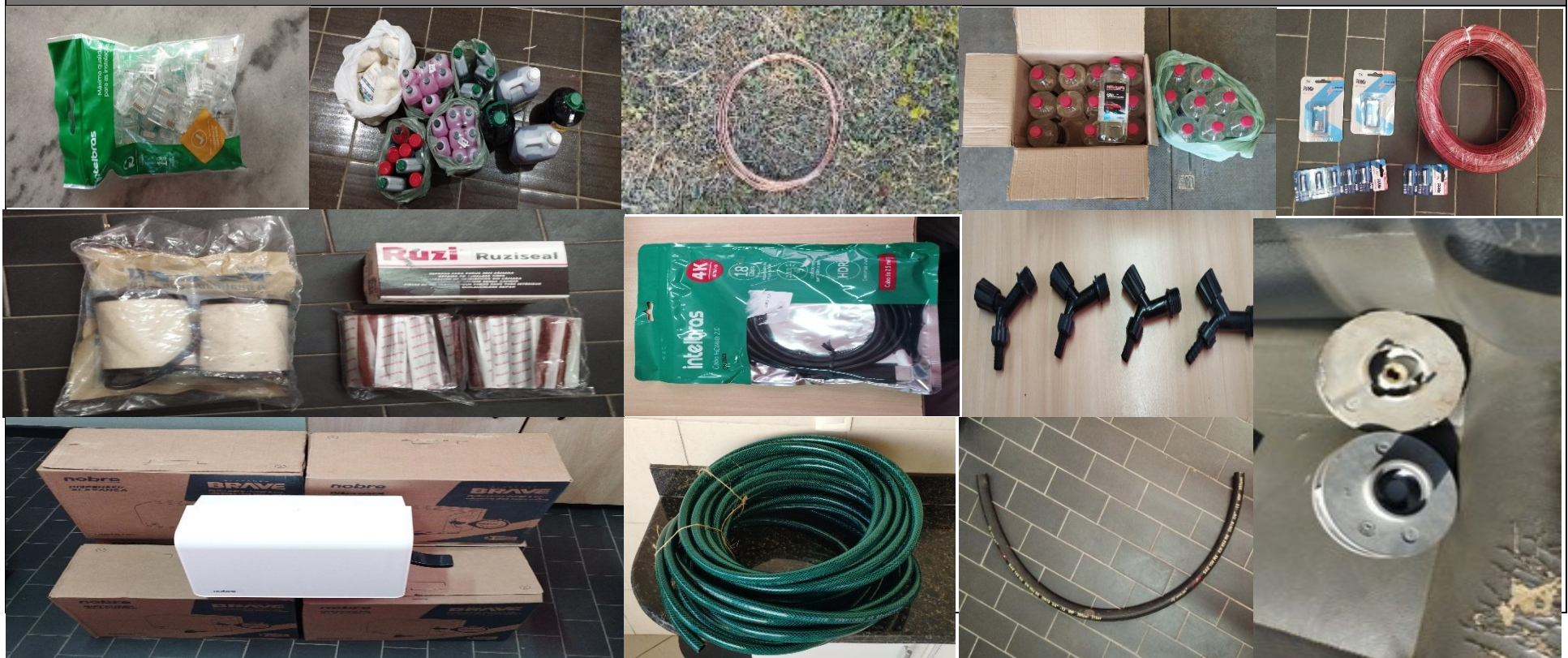

SBPB Parnaíba Sociedade De Propósito Específico S/A

CNPJ: 45.238.772/0001-02

Rodovia BR-343, s/n – São Judas Tadeu – CEP: 64206-260 – Parnaíba | Piauí.

www.aeroportoparnaiba.com.br

Ação – Compras de materiais diversos.

Área – Operacional e Terminal de passageiros –
TPS.

Escopo – Compra de materiais para o uso nas diversas áreas do aeroporto durante esse trimestre.



SBPB Parnaíba Sociedade De Propósito Específico S/A

CNPJ: 45.238.772/0001-02

Rodovia BR-343, s/n – São Judas Tadeu – CEP: 64206-260 – Parnaíba | Piauí.

www.aeroportoparnaiba.com.br

3. TREINAMENTOS E CAPACITAÇÕES.

No dia 02 de setembro de 2025, foi ministrado o Curso de Treinamento Geral e Direção Defensiva em Aeroportos (DDA) pelo SGSO Paulomark, direcionado aos colaboradores das empresas Orbital e LATAM. A ação teve como propósito reforçar os princípios de segurança operacional, padronizar procedimentos e promover o aprimoramento técnico das equipes que atuam diretamente nas atividades de apoio à aviação civil no Aeroporto de Parnaíba.

O treinamento contemplou orientações sobre condutas seguras no ambiente aeroportuário, circulação em áreas operacionais, prevenção de riscos e adoção de práticas que assegurem a integridade física dos profissionais e a proteção das operações aéreas. A abordagem em Direção Defensiva em Aeroportos buscou conscientizar os participantes sobre a importância da atenção constante, da responsabilidade individual e coletiva, e da observância rigorosa das normas de segurança estabelecidas.

Cabe destacar que tanto a Orbital quanto a LATAM compartilham responsabilidades diretas com o bom andamento das operações aeroportuárias, sendo fundamental que suas equipes estejam devidamente preparadas e alinhadas quanto às rotinas e protocolos adotados no sítio. A realização antecipada dessa capacitação reforça o comprometimento de ambas as empresas com a excelência operacional e com a manutenção de um ambiente de trabalho seguro, eficiente e em plena conformidade com as exigências regulatórias.





Fonte: Aero PHB (2025).

4. PROJETOS DE INVESTIMENTOS E OBRAS DE ENGENHARIA.

4.1 PROJETO PREVENTIVO DE INCÊNDIO.

O projeto de combate a incêndio e pânico do Aeroporto Internacional de Parnaíba está em plena execução, sendo realizado pela empresa FLAMA Engenharia e Incêndio Ltda, especializada em sistemas de prevenção e segurança contra incêndios. O projeto contempla todas as exigências técnicas previstas nas normas do Corpo de Bombeiros, garantindo maior proteção às instalações e aos usuários do aeroporto. Atualmente, o empreendimento conta com alvará provisório emitido pelo Corpo de Bombeiros, permitindo o andamento regular das obras e atividades no local enquanto as etapas finais são concluídas.

 GOVERNO DO PIAUÍ CORPO DE BOMBEIROS MILITAR 	
SERBOM - Sistema de Engenharia e Regularização do Corpo de Bombeiros ATESTADO DE REGULARIDADE - ARCB	
Válido até 2/1/2026	
O Corpo de Bombeiros Militar do Estado do Piauí ATESTA que a edificação ou a área de risco abaixo discriminada encontra-se regularizada, de acordo com a Lei Estadual nº 5.483, de 10/08/2005, atualizada pela Lei nº 5.801, de 26/09/2008.	
Registro Geral Nº 181471	Protocolo Nº 00.321.0.006564/25
Natureza da Ocupação Primária	F-4 Estação e terminal de passageiro
Observações	ARCB PROVISÓRIO 1) ARCB PROVISÓRIO emitido pela COMISSÃO TÉCNICA da Diretoria de Segurança Contra Incêndio/CBMEPI, mediante Cronograma de Execução assinado pelo Engenheiro Civil Romeu Alencar Soares Araújo e pela Sra. Patricia Lucy Da Silva (SEI nº 00321.009602/2025-66): i) Execução/Adequação do Sistema de Hidrantes: 120 dias; ii) Execução do Sistema de Alarme e Detecção: 60 dias. 2) Data da Reunião da Comissão 04/09/2025. 3) A qualquer tempo o estabelecimento poderá ser vistoriado (vistoria de Regularização ou de Fiscalização) para fins de comprovação das informações constantes neste processo. 4) A qualquer tempo poderá ser iniciado processo de apuração de infração previstas no Art. 20 da Lei Estadual nº 5.483/2005 (cassação do ARCB, multa, interdição, etc.), sem prejuízo das demais sanções. 5) Atestado Provisório com validade de 120 dias a partir de 04/09/2025.
Pessoa Jurídica (CNPJ)	45.238.772/0001-02
Razão Social	SBPB PARNAÍBA SOCIEDADE DE PROPÓSITO ESPECÍFICO S/A
Endereço	ESTRADA BR 343, S/N /Indefinido SÃO JUDAS TADEU - PARNAÍBA - PI
Proprietário/Responsável	PAOLA TATIANA FELIPPI TOME
Área total/Área Aprovada	2.122,00(m2)
Vistoriador	COMISSÃO TÉCNICA - DSCI/CBMEPI - COMISSÃO DSCI
Autorizador	Carlos Alberto
Documento emitido eletronicamente em, 04 de Setembro de 2025 Código de Autenticação: AA.1CDF.F209.4414.4167 A autenticidade deve ser confirmada no site www.cbm.pi.gov.br	

Recentemente, foi iniciada a fase de instalação do sistema de combate a incêndio, que inclui a implantação de hidrantes, sinalizações de emergência, extintores, iluminação de rotas de fuga e demais equipamentos previstos no projeto técnico. Essa etapa marca um avanço significativo

SBPB Parnaíba Sociedade De Propósito Específico S/A

CNPJ: 45.238.772/0001-02

Rodovia BR-343, s/n – São Judas Tadeu – CEP: 64206-260 – Parnaíba | Piauí.

www.aeroportoparnaiba.com.br

na consolidação da segurança operacional do aeroporto, reforçando o compromisso da gestão com a integridade de todos os colaboradores, passageiros e visitantes.



Fonte: Aero PHB (2025).



Fonte: Aero PHB (2025).

4.2 PROJETO DE DRENAGEM DO SÍTIO AEROPORTUÁRIO.

Seguimos com o processo de adequação da drenagem do pátio de aviação geral e comercial, com a implantação de novas canaletas e valas de drenagem que atenderão às necessidades específicas dessas áreas. As intervenções visam garantir o fluxo adequado e eficiente das águas pluviais, minimizando o risco de acúmulo de água e de danos às estruturas aeroportuárias.

A Concessionária mantém seu compromisso com a manutenção preventiva e corretiva das valas e canaletas que já foram feitas.



Fonte: Aero PHB (2025).



Fonte: Aero PHB (2025).

4.3 LICENCIAMENTO AMBIENTAL.

A Licença de Operação (LO) nº PI-LO-R.04889-6/2025 do Aeroporto Internacional de Parnaíba segue válida, garantindo a regularidade e a continuidade das atividades operacionais do aeroporto. Todo o processo de licenciamento foi conduzido pela empresa PLANTARET, responsável pela elaboração do Estudo Ambiental Intermediário (EAI), da Anotação de Responsabilidade Técnica (ART) dos estudos ambientais, do Relatório de Desempenho Ambiental (RDA) e, atualmente, pelo monitoramento das condicionantes da licença de operação.

MEIO AMBIENTE Secretaria de Defesa do Meio Ambiente e Recursos Hídricos / LARMA		Piauí GOVERNO DO ESTADO	
LICENÇA DE OPERAÇÃO DE REGULARIZAÇÃO Nº PI-LO-R.04889-6/2025		PROCESSO: LO-R.05049-8/2025 VALIDADE: 30/05/2029	
A Secretária do Meio Ambiente e Recursos Hídricos do Estado do Piauí, no uso das atribuições que lhe confere a Lei Estadual Nº 4.854, de 10 de julho de 1999, e de acordo com os procedimentos de Licenciamento Ambiental estabelecidos pela Lei Federal Nº 6.938, de 31 de Agosto de 1981, e suas alterações, regulamentada pelo Decreto Nº 99.274, de 06 de junho de 1990, resolve expedir a(s) presente LICENÇA AMBIENTAL, nos termos, características e condições seguintes.			
EMPREENDEDOR			
NOME	SBPB PARNAÍBA SOCIEDADE DE PROPÓSITO ESPECÍFICO LTDA		CPF/CNPJ
			45.238.772/0001-02
EMPREENDIMENTO			
NOME	AEROPORTO DE PARNAÍBA - AERO PHB		
IMÓVEL			
Zona do Imóvel:	Número do Imóvel:	Matrícula do Imóvel:	
Zona Urbana	IU.006873-0	7022	
ATIVIDADES			
ATIV.32976 - AEROPORTO AEROPORTO (D1-015)			
Características: Capacidade Anual de Passageiros: 150000,0 passageiros/ano			
Município: Parnaíba (PI)			
Localização: 24 DE JANEIRO DE 1873			
Coordenadas Geográficas: 02°53'34.73"S / 41°43'49.42"O			
Assinado eletronicamente por VITORIA ALZENIR PEREIRA DO NASCIMENTO (Diretoria de Licenciamento Ambiental) em 24/06/2025 às 13:23 [8f2c0nk3agqfhu272531f0cnoF3JhnyAt230cLuegRhaqKrtbtebckidg]			
Assinado eletronicamente por Francisco Felipe da Luz Araújo (Gabinete SEMAR) em 25/06/2025 às 10:08 [18meci5adndi.net78npagrs2nyPL4sc7M6a22h6A7u600uy85cL222hMvNA]			
Emitido eletronicamente em 25/06/2025 10:08 pelo sistema SIGA A autenticidade deste documento pode ser conferida acessando o sistema através do link https://siga.sem-ar.gov.br/validar/ informando o token a seguir: [SIGA.148557-9/2025.9C6D.083D.7648]			
			
Página 1 de 4			

Fonte: Aero PHB (2025).

SBPB Parnaíba Sociedade De Propósito Específico S/A

CNPJ: 45.238.772/0001-02

Rodovia BR-343, s/n – São Judas Tadeu – CEP: 64206-260 – Parnaíba | Piauí.

www.aeroportoparnaiba.com.br

Atualmente, está sendo realizada uma vistoria preventiva da infraestrutura aeroportuária, executada com base em um check-list de inspeção periódica, que contempla todos os sistemas e estruturas operacionais do aeroporto.



AERO PHB

Data: 11 / 09 / 2025 Turno: MANHÃ

Inspetor: ANTONIO ALLEFF DA SILVA VERAS

Item de Inspeção	Frequência	Conforme	Não Conforme	Não Aplicável
Portões ou Cercas	Mensal	[X]	[]	[]
Anotações / Ação Corretiva:				
Drenagem Pluvial	Semanal	[X]	[]	[]
Anotações / Ação Corretiva:				
Pista	Semanal	[]	[X]	[]
Anotações / Ação Corretiva:FAZENDO RECAPAGEM PARCIAL DA CAB.10				
Gramado	Semanal	[X]	[]	[]
Anotações / Ação Corretiva:				
Estacionamento	Semanal	[X]	[]	[]
Anotações / Ação Corretiva:				
Galpões de Cargas	Semanal	[]	[]	[X]
Anotações / Ação Corretiva:				
Saúde dos Funcionários	Continua	[X]	[]	[]
Anotações / Ação Corretiva:				

Aeroporto Internacional de Parnaíba - Prefeito Dr João Silva Filho - Rodovia BR-343 s/n - Parnaíba, Piauí - Brasil - CEP 64206-260

Fonte: Aero PHB (2025).

4.4 PROJETO DE RESTAURAÇÃO DE PAVIMENTAÇÃO DO SISTEMA DE PISTAS E PÁTIO.

4.4.1 Pista de pouso e decolagem.

A Concessionária, comprometida com a segurança operacional e a conservação da infraestrutura aeroportuária, já contratou a empresa CERRADO ENGENHARIA, que iniciou a execução das obras de fresagem e reconstrução dos trechos de pavimento danificados. Mesmo tratando-se de medidas mitigadoras, estas demandam um esforço financeiro significativo por parte da Concessionária, que tem atuado de forma proativa para assegurar a continuidade e a segurança das operações aeroportuárias, restabelecendo as condições adequadas de operação e prolongando a vida útil do pavimento.



Fonte: Aero PHB (2025).

Embora as ações em andamento sejam caracterizadas como medidas mitigadoras, sua implementação demanda um esforço técnico e financeiro expressivo, considerando a complexidade das intervenções e a necessidade de manter as operações aéreas em pleno funcionamento durante a execução dos serviços. Ainda assim, a Concessionária tem atuado de forma diligente e proativa, mobilizando recursos próprios e equipes especializadas para assegurar a continuidade das atividades operacionais, bem como o restabelecimento das condições ideais de resistência, aderência e nivelamento do pavimento, contribuindo para a longevidade da infraestrutura e a segurança das operações de pouso e decolagem.



Fonte: Aero PHB (2025).

Diariamente, um colaborador integrante da equipe de fiscais de pátio realiza uma inspeção minuciosa em toda a área de movimento, abrangendo pistas, taxiways e pátios de estacionamento de aeronaves, com o objetivo de identificar, registrar e remover quaisquer F.O.D. (Foreign Object Debris) que possam representar riscos à segurança operacional. Essa rotina de inspeção contribui diretamente para a prevenção de incidentes e para a manutenção da integridade das operações aéreas.

Além disso, periodicamente é realizada uma varredura completa com o auxílio da varredoura mecânica, atividade conduzida mensalmente pelas equipes de Operações e Manutenção, visando à remoção de detritos menores e à limpeza geral das superfícies pavimentadas, assegurando a adequada aderência e o bom estado de conservação da pista.

4.4.2 Pista de táxi.

No que concerne à pista de táxi (taxiway), a Concessionária mantém uma rotina contínua de monitoramento e inspeção, conduzida pelos fiscais de pátio, com foco especial nas condições do pavimento, na presença de F.O.D. (Foreign Object Debris) e no sistema de balizamento luminoso. Essas ações visam garantir que toda a área de movimentação de aeronaves permaneça em conformidade com os padrões de segurança operacional estabelecidos pelos órgãos reguladores, assegurando a eficiência e a integridade das operações aéreas.

Como parte das medidas de aprimoramento da infraestrutura, foram implementadas diversas melhorias na sinalização horizontal da área operacional, promovendo maior visibilidade, padronização e segurança durante as operações de taxiamento. Dentre as intervenções realizadas, destacam-se a inserção da marcação do limite de velocidade na via de serviço, a demarcação do ponto de parada da taxiway, bem como a identificação da posição 01 de estacionamento de aeronaves, atendendo às recomendações de boas práticas operacionais.



Fonte: Aero PHB (2025).

Adicionalmente, foi implantado, em área anexa ao pátio de aeronaves, um novo espaço especialmente projetado para a guarda, organização e manutenção das escadas e demais equipamentos de apoio à aviação comercial regular. Essa estrutura foi concebida com o objetivo de otimizar a logística de solo, assegurando que todos os equipamentos de apoio estejam adequadamente posicionados, sinalizados e em perfeitas condições de uso.

A iniciativa representa um avanço significativo na gestão dos recursos operacionais, uma vez que promove a melhor disposição dos materiais de apoio, reduzindo o risco de interferências nas áreas de circulação de aeronaves e veículos de serviço. Além disso, contribui diretamente para a eficiência dos fluxos de embarque e desembarque, reforçando o padrão de segurança e organização das operações em pátio.



Fonte: Aero PHB (2025).

4.5 IMPLANTAÇÃO DO CERCAMENTO OPERACIONAL E PATRIMONIAL.

A implantação do novo cercamento operacional e patrimonial, localizado na área posterior ao hangar e abrangendo também o trecho de ligação entre o Posto de Abastecimento de Aeronaves (PAA) e a cerca sentido cabeceira 10, foi concluído. A execução dessa etapa representa um avanço significativo nas ações de segurança e controle de acesso ao sítio aeroportuário, assegurando maior proteção patrimonial e delimitação clara das áreas operacionais.



Fonte: Aero PHB (2025).

SBPB Parnaíba Sociedade De Propósito Específico S/A

CNPJ: 45.238.772/0001-02

Rodovia BR-343, s/n – São Judas Tadeu – CEP: 64206-260 – Parnaíba | Piauí.

www.aeroportoparnaiba.com.br

5. PARCERIAS.

5.1 PARCERIA FECOMERCIO.

Neste trimestre, a Aero PHB deu início ao processo de revitalização do trem decorativo localizado na área de convivência do Aeroporto Internacional de Parnaíba – Prefeito Dr. João Silva Filho. A ação faz parte da continuidade da parceria entre a concessionária e a Fecomércio, firmada por meio de contrato de comodato, que tem como objetivo manter o equipamento em perfeito estado de conservação e beleza.

A primeira etapa da revitalização contempla a nova pintura do trem, realizada com atenção aos detalhes e às cores originais que ressaltam seu charme característico. A iniciativa busca preservar o aspecto lúdico e acolhedor do espaço, valorizando ainda mais o ambiente de convivência do aeroporto.



Fonte: Aero PHB (2025).

6. OUTRAS ATIVIDADES E INVESTIMENTOS.

6.1 REFORMA DO HANGAR.

As obras de reforma do hangar foram concluídas, marcando mais uma importante etapa de modernização da infraestrutura do Aeroporto Internacional de Parnaíba – Prefeito Dr. João Silva Filho. O espaço recebeu novo sistema de iluminação, instalação de aparelhos de ar-condicionado e a finalização das salas administrativas e operacionais, que agora oferecem mais conforto, eficiência e funcionalidade às equipes que atuam no local.

Outra melhoria significativa foi a requalificação do acesso entre o hangar e o pátio de aeronaves, promovendo melhores condições de circulação e segurança para as atividades diárias. Além disso, foram construídos novos compartimentos na área posterior do hangar, destinados à instalação do Grupo de Geradores (GRUGE) e do Regulador de Corrente Contínua (RCC), o que representa uma importante melhoria logística no ordenamento e na disposição dos equipamentos de apoio. O conjunto das intervenções proporcionou um ambiente moderno, climatizado e visualmente integrado, refletindo a preocupação constante com o bem-estar dos colaboradores e a otimização dos processos internos.



Fonte: Aero PHB (2025).

6.2 AQUISIÇÃO DE UM VEÍCULO BASCULANTE.

A concessionária realizou a aquisição de um veículo basculante, investimento no valor de R\$ 553.000,00, que representa um importante reforço para o parque de equipamentos do Aeroporto de Parnaíba. A chegada do veículo amplia significativamente a capacidade operacional das equipes, proporcionando maior agilidade e eficiência na execução de serviços de manutenção e nas futuras intervenções de obras previstas para o sítio aeroportuário.

O equipamento será amplamente utilizado nas atividades de apoio à manutenção de áreas verdes e pavimentadas, no transporte de materiais e resíduos oriundos de serviços de limpeza e conservação, bem como em ações voltadas à recuperação de canaletas e do sistema de drenagem pluvial. Além disso, sua versatilidade permitirá o suporte direto às frentes de obras de infraestrutura, contribuindo para o avanço e a qualidade das intervenções realizadas no aeroporto.



Fonte: Aero PHB (2025).

6.3 MANUTENÇÃO DOS CAMINHÕES DE COMBATE A INCÊNDIO – CCI.

A concessionária realizou um importante serviço de manutenção corretiva e preventiva nos dois caminhões de combate a incêndio do Aeroporto de Parnaíba, executado pela empresa NORTE SUL Veículos Especiais. O investimento, que ultrapassou R\$ 150 mil, teve como objetivo garantir a plena operação dos equipamentos e a segurança das atividades aeroportuárias.

Durante o processo de manutenção, foram realizadas verificações e substituições em diversos sistemas e componentes essenciais, incluindo o sistema de água, LGE e PQS, além da troca do manômetro de pressão de água e nitrogênio, monitor lateral, cabo de jato de neblina, mangueira do cilindro de nitrogênio, motor de recolhimento de carretel, conjunto de válvulas de PQ eletromagnéticas, painel de comando de cabine com joystick, conjunto dosador de LGE, solenoide de parada do motor e canhão inferior.



Fonte: Aero PHB (2025).



Fonte: Aero PHB (2025).

Adicionalmente, foi realizada a aquisição de dois novos conjuntos de mangueiras, reforçando a confiabilidade e a prontidão dos veículos para atuação em situações de emergência. Essa iniciativa demonstra o compromisso contínuo da concessionária com a segurança operacional e a excelência dos serviços prestados.



Fonte: Aero PHB (2025).

6.4 ATUALIZAÇÃO DO CURSO AVSEC DOS APACS E AGENTES DE PORTARIA.

Durante a semana compreendida entre os dias 11 e 15 de agosto de 2025, foi realizada a atualização do curso AVSEC voltado aos Agentes de Proteção da Aviação Civil (APACs) e Agentes de Portaria do Aeroporto Internacional de Parnaíba. A capacitação foi conduzida pela empresa Airport Service, que, por meio de seu instrutor especializado, apresentou todo o conteúdo programático exigido pela Agência Nacional de Aviação Civil (ANAC), reforçando os princípios e procedimentos fundamentais de segurança na aviação civil.

A atualização do curso AVSEC é de extrema importância, pois assegura que todos os profissionais envolvidos nas atividades de proteção aeroportuária mantenham-se constantemente alinhados às normas vigentes, às boas práticas de fiscalização e às medidas preventivas contra atos de interferência ilícita. Esse processo de reciclagem permite não apenas o fortalecimento do conhecimento técnico, mas também o aprimoramento das atitudes e da postura operacional diante das diferentes situações que podem ocorrer no ambiente aeroportuário.

Durante as aulas, o instrutor desenvolveu dinâmicas práticas e simulações de situações reais, o que possibilitou uma melhor compreensão dos procedimentos e das condutas adequadas em cada etapa da operação. A abordagem interativa contribuiu para a fixação dos conteúdos e para o desenvolvimento da capacidade de tomada de decisão dos colaboradores, especialmente em cenários que demandam atenção, rapidez e eficiência.

Ao final do treinamento, foi aplicada uma avaliação teórica, na qual todos os colaboradores obtiveram êxito, demonstrando o comprometimento, a dedicação e o alto nível de preparo da equipe.



Fonte: Aero PHB (2025).

6.5 RETROFIT DA ÁREA DE CHECK-IN.

Foi realizado o retrofit da área de check-in do Aeroporto Internacional de Parnaíba – Prefeito Dr. João Silva Filho, com o objetivo de modernizar e tornar o ambiente mais agradável e acolhedor para passageiros e colaboradores. As melhorias incluíram a mudança da cor de fundo e a restauração dos balcões de atendimento, resultando em um espaço visualmente renovado, mais leve e harmonioso, em perfeita sintonia com o padrão estético adotado nas demais áreas do terminal.

O novo ambiente proporciona uma sensação de conforto e bem-estar, refletindo a preocupação constante da concessionária em oferecer uma experiência positiva e de qualidade desde o primeiro contato do passageiro com o aeroporto. O retrofit valorizou a área de check-in, tornando-a não apenas mais funcional, mas também mais agradável e moderna.



Fonte: Aero PHB (2025).

SBPB Parnaíba Sociedade De Propósito Específico S/A

CNPJ: 45.238.772/0001-02

Rodovia BR-343, s/n – São Judas Tadeu – CEP: 64206-260 – Parnaíba | Piauí.

www.aeroportoparnaiba.com.br

6.6 PREVENÇÃO CONTRA A PROLIFERAÇÃO DE INSETOS E PRAGAS.

A prevenção contra a proliferação de insetos e pragas é feita com a dedetização dos ambientes internos e externos e é uma medida essencial para garantir a segurança, o conforto e a saúde de todos que transitam e trabalham nas dependências do aeroporto. Pensando nisso, realizamos, de forma regular e preventiva, o serviço de dedetização dos ambientes internos e externos da área aeroportuária.

Esse trabalho é executado a cada 3 meses por uma empresa terceirizada especializada, que atua em total conformidade com as normas e exigências da ANVISA (Agência Nacional de Vigilância Sanitária), especialmente no que se refere à prestação de serviços em ambientes com circulação de passageiros e operações aeronáuticas.

O controle é realizado com o uso de produtos certificados, aplicados de maneira segura e responsável, respeitando as boas práticas ambientais e os protocolos operacionais exigidos para áreas aeroportuárias. O objetivo é evitar riscos à saúde, prevenir contaminações, garantir a preservação da infraestrutura e manter a conformidade com os requisitos das autoridades sanitárias e regulatórias.

Além disso, a dedetização contribui para o cumprimento de etapas fundamentais no processo de certificação do aeroporto, uma vez que o controle eficaz de vetores é um dos aspectos considerados nos critérios de avaliação da infraestrutura aeroportuária.



Fonte: Aero PHB (2025).

6.7 PATROCINIO DO EVENTO PARNAÍBA RACE.

No dia 13 de julho de 2025, foi realizado o Desafio XCM Parnaíba Race Piauí, um dos maiores eventos de mountain bike (MTB) do estado, reunindo atletas de diversas regiões em uma competição marcada por superação, resistência e espírito esportivo. A Aero PHB teve orgulho em patrocinar o evento e contar com a participação de um de seus colaboradores, que também foi patrocinado pela empresa, reforçando o incentivo ao esporte e à integração com a comunidade local.

A prova, disputada em trilhas e terrenos acidentados, é uma modalidade fora de estrada que exige técnica, preparo físico e mental, além de um grande domínio sobre a bicicleta. O percurso desafiador colocou à prova a capacidade de superação dos competidores, que enfrentaram subidas intensas, trechos arenosos e longas distâncias sob condições climáticas exigentes.

O Desafio XCM Parnaíba Race Piauí é reconhecido por sua intensidade e alto nível técnico, sendo uma verdadeira celebração do ciclismo de resistência. O evento representa não apenas a busca por desempenho, mas também a valorização da determinação, disciplina e espírito de equipe, valores que também fazem parte da cultura da Aero PHB.

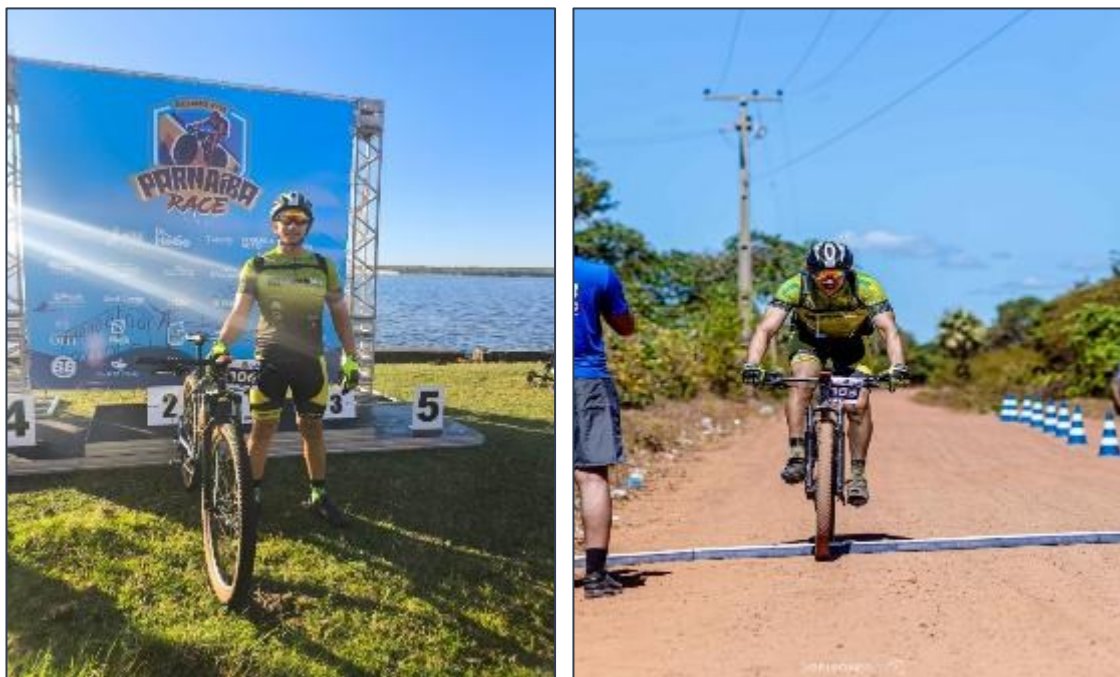

Fonte: Aero PHB (2025).

7. AÇÕES SOCIAIS E OUTROS EVENTOS

7.1 VISITA TÉCNICA DA ESCOLA MUNICIPAL BILÍNGUE DE LIBRAS.

No dia 10 de julho de 2025, o Aeroporto de Parnaíba recebeu com grande alegria a visita técnica dos alunos da Escola Municipal Bilíngue de Libras, em um momento marcado por emoção, aprendizado e inclusão. A visita proporcionou aos estudantes a oportunidade única de conhecer de perto o fascinante universo da aviação, despertando curiosidade e encantamento em todos os participantes.

Durante a visita, os alunos tiveram acesso a diferentes áreas do aeroporto, incluindo o embarque de passageiros, o pátio de aeronaves e outros espaços normalmente restritos ao público, sempre acompanhados pela Supervisora AVSEC Huana, pelo SGSO Paulomark e o APAC Ramon, que garantiram toda a segurança e condução adequada da atividade.



Fonte: Aero PHB (2025).

7.2 SOLENIDADE DE ENCERRAMENTO DO VI ESTÁGIO DE OPERAÇÕES AÉREAS – EOA.

No dia 1º de agosto de 2025, foi realizada, nas dependências do Aeroporto Internacional de Parnaíba – Prefeito Dr. João Silva Filho, a Solenidade de Encerramento do VI Estágio de Operações Aéreas (EOA), um momento de grande significado e emoção para todos os presentes. O evento marcou a conclusão de um importante ciclo de formação, onde foi possível testemunhar de perto o esforço, a dedicação e a superação de cada soldado ao longo de uma jornada marcada por intensos desafios físicos, técnicos e psicológicos.

O Estágio de Operações Aéreas tem como objetivo capacitar os militares para atuarem em missões que exigem elevado grau de preparo, disciplina e comprometimento, tanto em operações aéreas quanto em atividades de apoio logístico, salvamento e segurança. Trata-se de um curso altamente exigente e seletivo, que demanda dos participantes não apenas resistência física, mas também equilíbrio emocional, trabalho em equipe e rápida capacidade de tomada de decisão em situações de risco e pressão.



Fonte: Portal do Governo.

SBPB Parnaíba Sociedade De Propósito Específico S/A

CNPJ: 45.238.772/0001-02

Rodovia BR-343, s/n – São Judas Tadeu – CEP: 64206-260 – Parnaíba | Piauí.

www.aeroportoparnaiba.com.br

7.3 CHEGADA DOS EQUIPAMENTOS DA EMPRESA ORBITAL.

No dia 23 de agosto de 2025, o Aeroporto Internacional de Parnaíba – Prefeito Dr. João Silva Filho recebeu os equipamentos da Empresa Orbital, que será a responsável por toda a operação de Ground Handling (serviços de apoio em solo) no terminal.

Reconhecida nacionalmente pela excelência e eficiência em suas operações, a Orbital atua em diversos aeroportos do país, oferecendo atendimento de alta qualidade e garantindo maior agilidade e segurança nas atividades aeroportuárias.

A chegada dos equipamentos representa um importante avanço para o aeroporto, proporcionando suporte adequado às operações de push back, embarque e desembarque de passageiros e bagagens, além de reforçar o compromisso com a melhoria contínua dos serviços prestados.



Fonte: Aero PHB (2025).

7.4 VISITA DO COLÉGIO ALPHA KIDS.

No dia 26 de agosto de 2025, o Aeroporto Internacional de Parnaíba – Prefeito Dr. João Silva Filho recebeu a visita especial das crianças do Colégio Alpha Kids, com idades entre 2 e 4 anos. A atividade proporcionou uma experiência única e encantadora, despertando a curiosidade e o encantamento dos pequenos pelo mundo da aviação.

Durante o passeio, as crianças puderam conhecer de perto o canal de inspeção, a área de embarque e o pátio de aeronaves, vivenciando de forma lúdica e educativa o funcionamento de um aeroporto. A visita foi acompanhada de perto pelo nosso time operacional e de segurança, além das professoras e monitoras do colégio, garantindo toda a segurança e cuidado necessários.

O momento mais empolgante foi a apresentação realizada pelo Corpo de Bombeiros do aeroporto, que demonstrou alguns dos equipamentos de trabalho utilizados nas operações e fez uma demonstração prática com extintores, o que encantou as crianças e despertou grande interesse.



Fonte: Aero PHB (2025).

SBPB Parnaíba Sociedade De Propósito Específico S/A

CNPJ: 45.238.772/0001-02

Rodovia BR-343, s/n – São Judas Tadeu – CEP: 64206-260 – Parnaíba | Piauí.

www.aeroportoparnaiba.com.br

7.5 FISCALIZAÇÃO DAS BALANÇAS DO CHECK-IN PELO INMETRO.

No dia 27 de agosto de 2025, o Aeroporto recebeu uma importante fiscalização das balanças utilizadas no Check-in, conduzida pelo INMETRO. A operação teve como objetivo verificar a exatidão e a confiabilidade dos equipamentos, garantindo que todos os procedimentos de pesagem estejam em total conformidade com as normas técnicas e regulatórias vigentes.

Durante a fiscalização, cada balança foi minuciosamente testada, calibrada e avaliada quanto à sua precisão, segurança e operacionalidade. Os resultados comprovaram que nossos equipamentos estão em perfeito estado de funcionamento, demonstrando que as medições realizadas no dia a dia são confiáveis e estão corretas. Esse cuidado evidencia nosso compromisso em manter a integridade dos processos, a transparência e a confiabilidade dos serviços prestados, tanto para passageiros quanto para empresas e terceiros que dependem de medições precisas em suas operações.



Fonte: Aero PHB (2025).

7.6 RETORNO DA AVIAÇÃO COMERCIAL PELA COMPANHIA AÉREA LATAM.

No dia 13 de setembro de 2025, o Aeroporto Internacional de Parnaíba – Prefeito Dr. João Silva Filho viveu um momento histórico e de grande emoção: a retomada da aviação comercial regular, agora operada pela LATAM Airlines, com a nova rota ligando Parnaíba a Fortaleza.

Esse marco representa muito mais do que o retorno de uma operação aérea — simboliza a reconexão de Parnaíba com o Brasil e com o mundo, abrindo novas oportunidades de desenvolvimento econômico, turístico e social para toda a região norte do Piauí.

O voo inaugural foi recebido com entusiasmo e orgulho por toda a equipe do aeroporto, que se empenhou intensamente para que cada detalhe estivesse em perfeita conformidade com os padrões exigidos. A parceria com a LATAM Airlines reforça a confiança e a credibilidade conquistadas ao longo dos anos pela administração do aeroporto, resultado de investimentos constantes em infraestrutura, segurança operacional e qualidade no atendimento.



Fonte: Aero PHB (2025).

A nova rota entre Parnaíba e Fortaleza será um elo estratégico para o crescimento do turismo regional, facilitando o acesso de visitantes às belezas naturais do litoral piauiense, como o Delta do Parnaíba, um dos mais exuberantes santuários ecológicos do país. Além disso, representa uma alternativa ágil e eficiente para quem precisa se deslocar com rapidez e conforto, conectando-se a diversas outras cidades brasileiras e internacionais por meio do hub da LATAM em Fortaleza.

SBPB Parnaíba Sociedade De Propósito Específico S/A

CNPJ: 45.238.772/0001-02

Rodovia BR-343, s/n – São Judas Tadeu – CEP: 64206-260 – Parnaíba | Piauí.

www.aeroportoparnaiba.com.br

A retomada da aviação comercial é também um reflexo do trabalho conjunto entre o poder público, a concessionária, os órgãos reguladores e as companhias aéreas, todos unidos por um mesmo objetivo: fazer de Parnaíba um polo de desenvolvimento e integração aérea do Nordeste.



Fonte: Aero PHB (2025).

Cada decolagem e cada pouso agora carregam um novo significado — o de esperança, progresso e novas conexões. O céu de Parnaíba volta a ser palco de sonhos que ganham altitude



Fonte: Aero PHB (2025).

SBPB Parnaíba Sociedade De Propósito Específico S/A

CNPJ: 45.238.772/0001-02

Rodovia BR-343, s/n – São Judas Tadeu – CEP: 64206-260 – Parnaíba | Piauí.

www.aeroportoaparnaiba.com.br

7.7 FISCALIZAÇÃO DA AGÊNCIA NACIONAL DE AVIAÇÃO CIVIL – ANAC.

No dia 19 de setembro de 2025, o Aeroporto Internacional de Parnaíba – Prefeito Dr. João Silva Filho recebeu a fiscalização da Agência Nacional de Aviação Civil (ANAC). Durante a visita, foi realizada uma verificação completa de todo o sítio aeroportuário, abrangendo a vistoria do pátio de aeronaves e da pista de pouso e decolagem (PPD), além da análise minuciosa da documentação referente aos setores de operações, credenciamento e resposta à emergência.

No setor de Operações, foram analisados os registros de vistoria da PPD, os registros de mitigação de fauna, bem como a demonstração dos manuais e planos operacionais vigentes, destacando-se a forma como cada um vem sendo implantado e seguido pela equipe.

No setor de Credenciamento, foi apresentado o rigor e a segurança do processo de controle de acesso à área restrita, tanto para pessoas quanto para veículos. Foram demonstrados os relatórios de rondas periódicas realizados pelos agentes de segurança e o sistema de controle das validades das ATIVS e credenciais permanentes, assegurando a conformidade com os padrões exigidos pela ANAC.

Já no setor de Resposta à Emergência, foi apresentado o Plano de Contra Incêndio de Aeródromo (PCINC), documento essencial que estabelece os procedimentos e parâmetros de atuação da equipe, abrangendo desde o raio de cobertura operacional até as diretrizes específicas de resposta em situações de emergência.



Fonte: Aero PHB (2025).

7.8 COMEMORAÇÃO DOS ANIVERSARIANTES DO TRIMESTRE.

Celebrar a vida é celebrar conquistas, desafios superados e, principalmente, as pessoas que caminham com a gente todos os dias. Pensando nisso, realizamos um momento especial para homenagear os colaboradores que fizeram aniversário nos meses de julho, agosto e setembro.

A comemoração foi marcada por um ambiente leve, descontraído e cheio de afeto. A empresa preparou tudo com muito cuidado: teve bolo, salgados e aquele clima gostoso de união que faz toda a diferença no nosso ambiente de trabalho.

Mais do que uma pausa na rotina, essa foi uma oportunidade de reforçar o quanto valorizamos cada pessoa que faz parte da nossa equipe. Cada mês foi lembrado com carinho, e cada aniversariante pôde sentir-se verdadeiramente especial. Afinal, reconhecer e comemorar a vida dos nossos colegas é também reconhecer o papel importante que cada um desempenha no nosso dia a dia.



Fonte: Aero PHB (2025).

SBPB Parnaíba Sociedade De Propósito Específico S/A

CNPJ: 45.238.772/0001-02

Rodovia BR-343, s/n – São Judas Tadeu – CEP: 64206-260 – Parnaíba | Piauí.

www.aeroportoparnaiba.com.br

8. CUSTOS OPERACIONAIS E DE INVESTIMENTOS

Os custos totais com a operação aeroportuária e implantação de melhorias são demonstrados na Tabela 1 abaixo.

Tabela 1. Custos operacionais e com investimentos (julho, agosto e setembro de 2025)

Mês	Custos
Julho	R\$ 2.273.869,73
Agosto	R\$ 830.096,25
Setembro	R\$ 990.235,09

Fonte: Aero PHB (2025).

9. MOVIMENTAÇÃO DE PASSAGEIROS E AERONAVES

Neste capítulo são apresentados os dados de movimentação do Aeroporto de Parnaíba. As informações de movimentação são apresentadas no Gráfico 1 e se referem ao período de julho a setembro do ano corrente.

Gráfico 1. Movimentação de passageiros (julho, agosto e setembro de 2025).

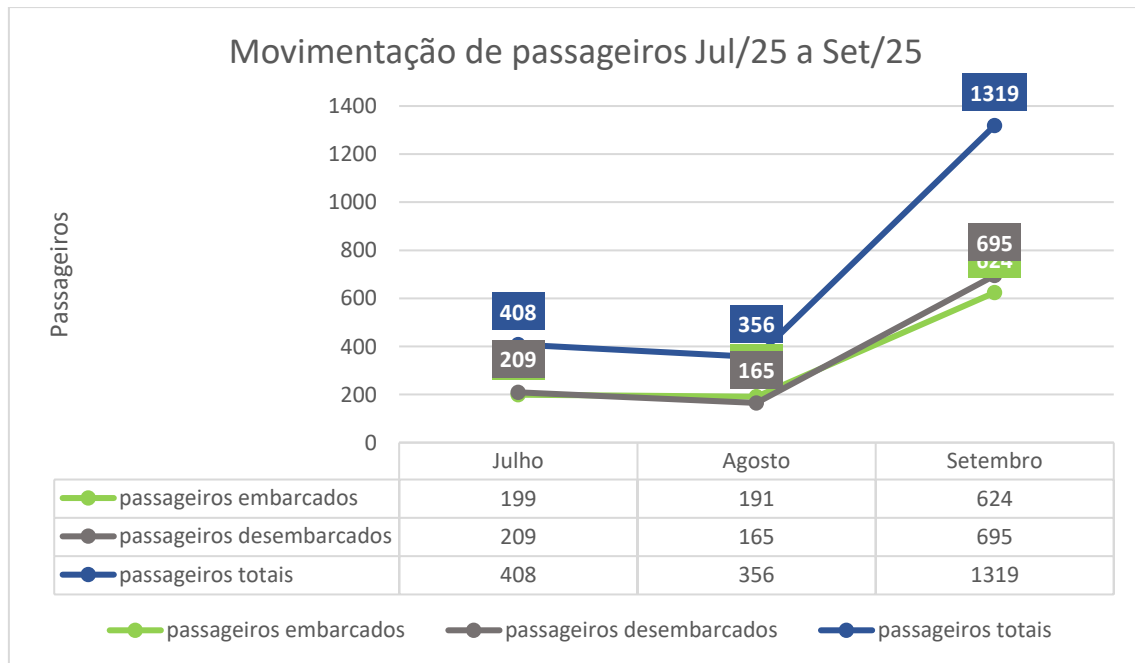

Fonte: Aero PHB (2025).

Análise do Gráfico 1. O mês de setembro apresentou o maior fluxo de passageiros no período analisado, destacando-se de forma expressiva com o retorno da aviação regular com uma rota mais atrativa e acessível. Esse dado demonstra a relevância do aeroporto para a aviação e o quanto ele tem papel fundamental para o turismo da região.

O Gráfico 2, a seguir, apresenta os dados de movimento de aeronaves da aviação regular (grupo I) e aviação geral (grupo II), igualmente compreendendo o período de julho a setembro do ano corrente.

Gráfico 2. Movimentação de aeronaves (julho, agosto e setembro de 2025).

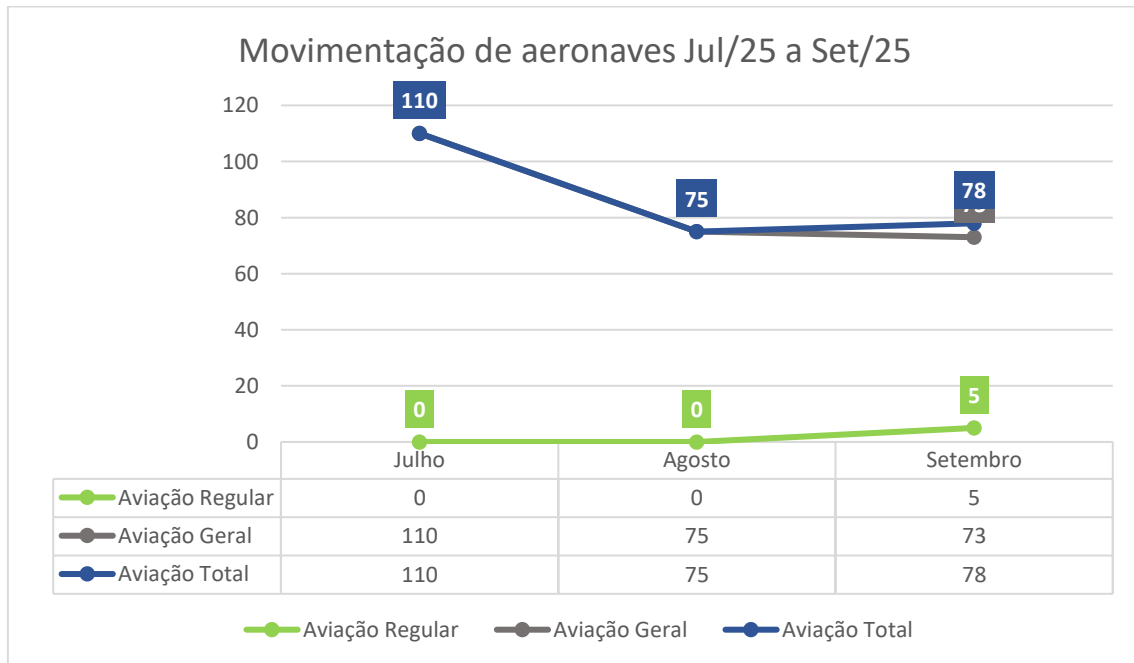

Fonte: Aero PHB (2025).

Análise do Gráfico 2: Nota-se que o mês de julho teve a maior movimentação de aeronaves devido ser um período de férias, onde o litoral é um destino bastante procurado. Um dado que merece uma atenção especial é o retorno da aviação regular no mês de setembro, trazendo um maior fluxo de passageiros e auxiliando na fomentação do turismo da região.

10. CONSIDERAÇÕES FINAIS

O presente relatório apresentou a relação das principais ações empreendidas pela AEROPHB no 3º trimestre de 2025, com vistas à melhoria operacional do Aeroporto de Parnaíba, bem como o panorama geral dos projetos de investimentos, obras, ações sociais, treinamentos e outras atividades desempenhadas pela Concessionária.

Este relatório tem como intuito a observância das disposições contratuais do Contrato de Concessão nº 01/2022 e está em conformidade com as diretrizes do Manual de Gestão de Contratos de Concessões e Parcerias Público-Privadas do Estado do Piauí.

A SBPB Parnaíba Sociedade de Propósito Específico S.A., no cumprimento de suas funções operacionais como administradora e operadora do Aeroporto Internacional de Parnaíba/Prefeito Dr. João Silva Filho, permanece à disposição do Poder Público estadual, para o provimento de dados, informações e esclarecimentos que se mostrarem necessários, inclusive os relativos aos documentos mencionados neste relatório.