

# RELATÓRIO OPERACIONAL

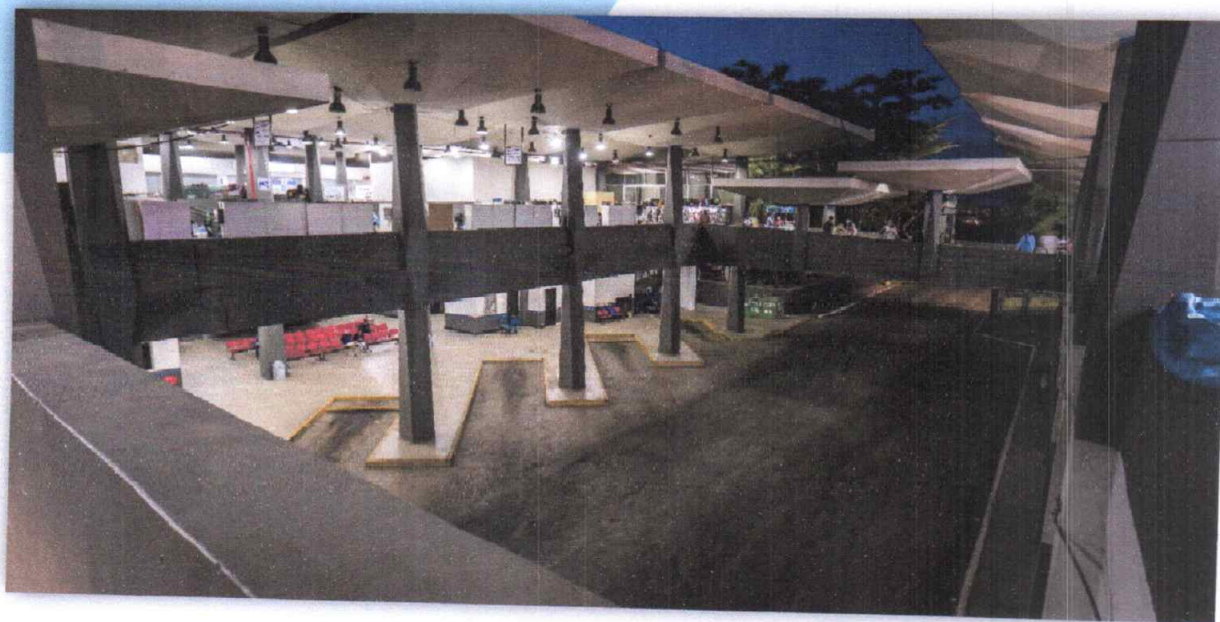

**JULHO / AGOSTO / SETEMBO - 2025**  
**TERMINAL RODOVIÁRIO GOV. LUCÍDIO PORTELLA**  
**TERESINA - PI**

JULHO - 2025

Registro de Obra:

*Controle de Pragas*

Procedemos com a dedetização periódica em nossas instalações. A atividade foi executada com sucesso, assegurando um ambiente de trabalho adequado

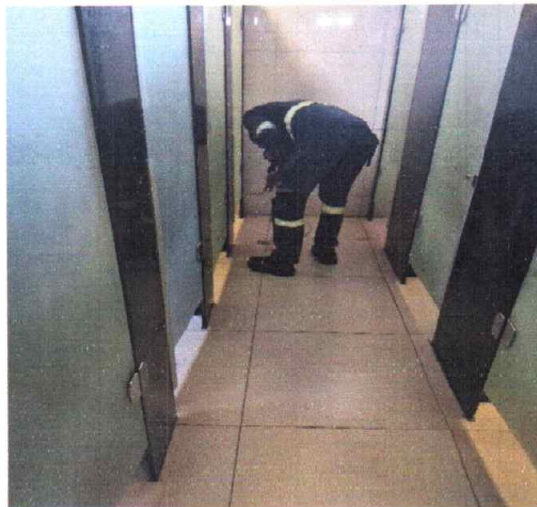
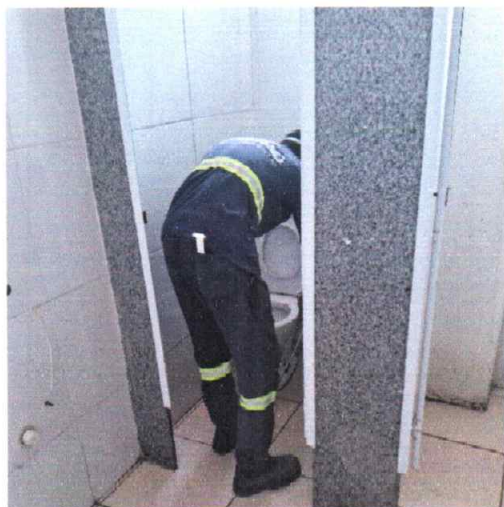

### ***Escada Rolante***

Realizada manutenção (preventiva e corretiva) na escada rolante, incluindo inspeção, limpeza e testes, para garantir segurança, funcionamento e vida útil.



### **Pintura e revitalização**

Iniciamos os trabalhos de pintura e revitalização de diversas áreas do terminal. A ação visa melhorar a sinalização e o ambiente para maior conforto e segurança dos usuários. Agradecemos sua paciência durante os serviços.

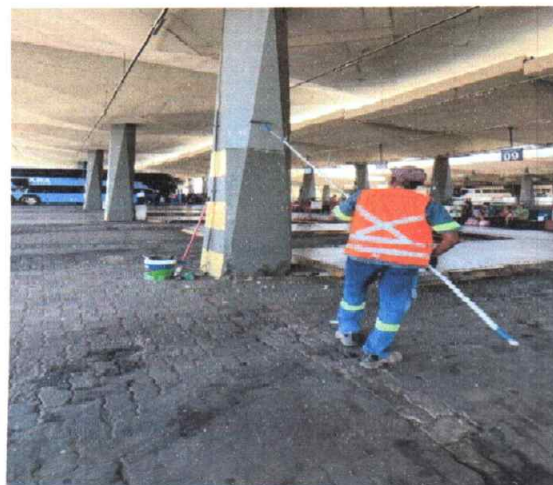

## Higienização de áreas externas

*Foi iniciado a higienização das áreas externas do terminal, incluindo calçadas, faixas de pedestres e vias de acesso. O serviço removeu sujeiras, resíduos e focos de proliferação de pragas, assegurando um ambiente adequado.*



## Registro de Ações

### Projeto Liberdade no ar:

Parceria com o Ministério Público do Trabalho (MPT). Divulgação em nossos meios de comunicação interno e externo, conteúdo em vídeo, imagem e animações contando histórias. Sobre casos reais de tráfico de pessoas.



### Ele não te abandona:

Divulgação em nossos meios de comunicação interno e externo, destinado a campanha contra abandono e maus tratos de animais. Criado pela Organização Sinart.



### *Operação de Férias*

Em parceria com CPCães 3ª CIA do BPCCHOQUE-PI, POLICIA CIVIL, NOCFEISP E Tropa de Alunos (PMPI) do 2º curso de Cinotecnia, sob o comando do Capitão Frota. Foi realizada no início das férias, a operação integrada fiscalização em ônibus interestaduais, com inspeção de bagagens e uso de cães farejadores, além da checagem de documentos dos passageiros. O objetivo principal foi coibir o tráfico de entorpecentes, identificar o porte ilegal de armas de fogo e localizar foragidos da Justiça que utilizam o transporte rodoviário como rota de fuga. Esse tipo de operação, realizada em parceria com as Forças Policiais é extrema importância para a sociedade e para o Terminal Rodoviário.

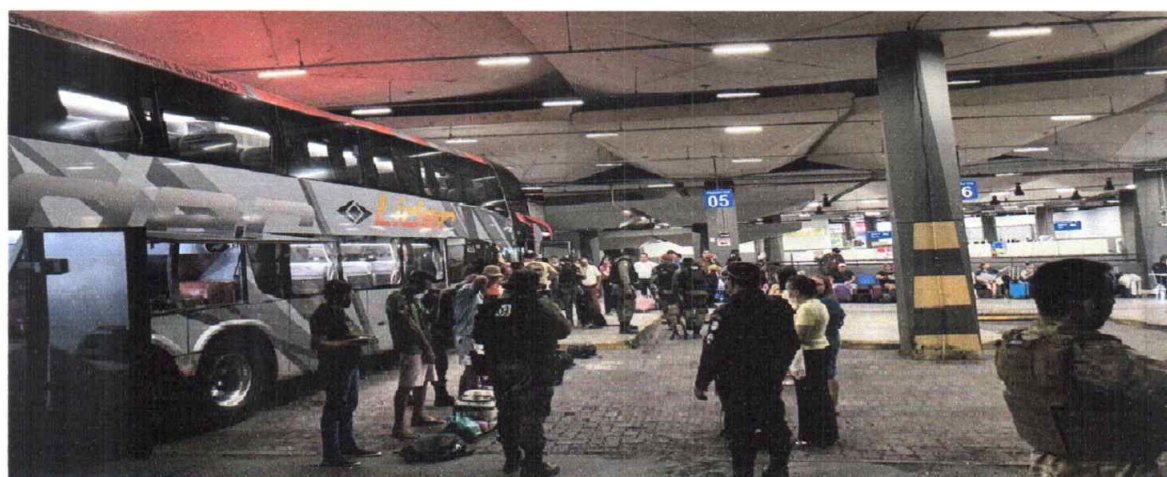

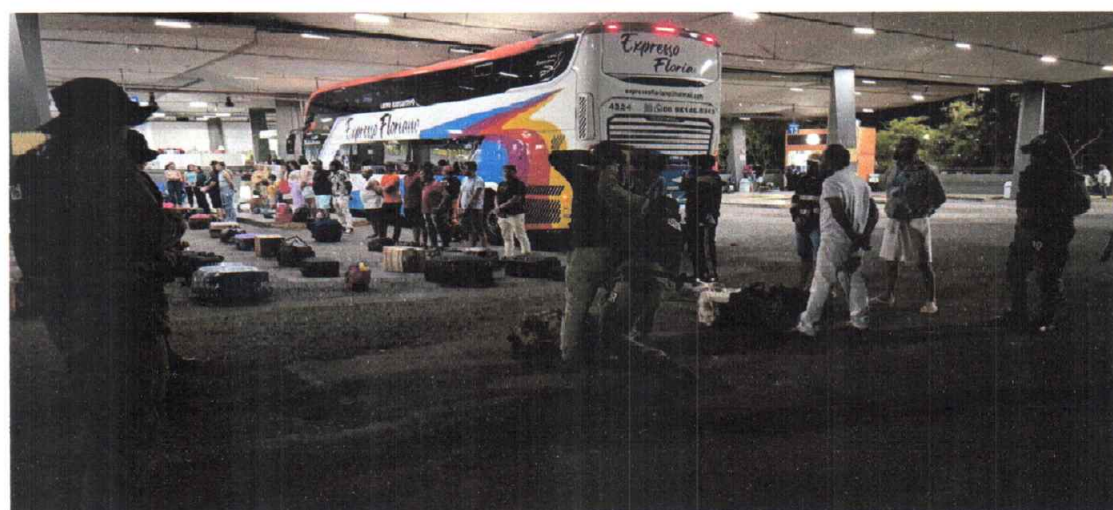
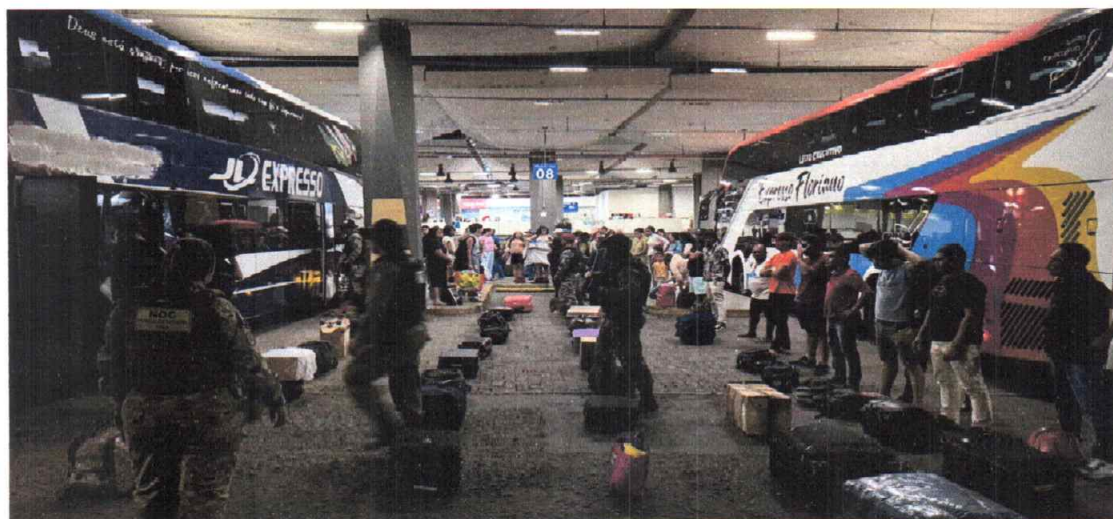

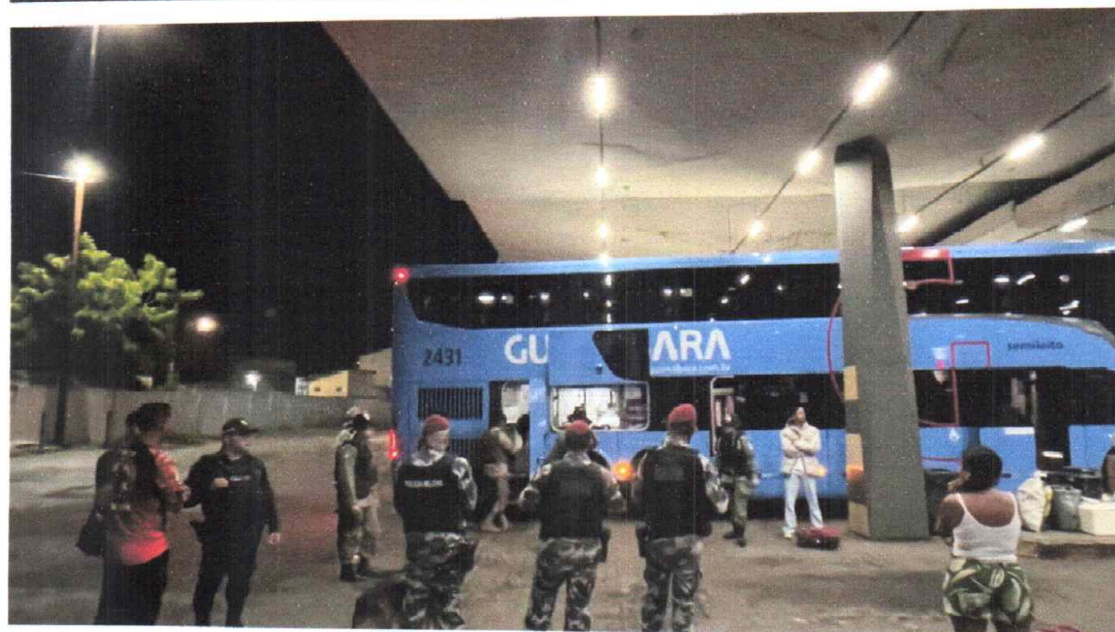
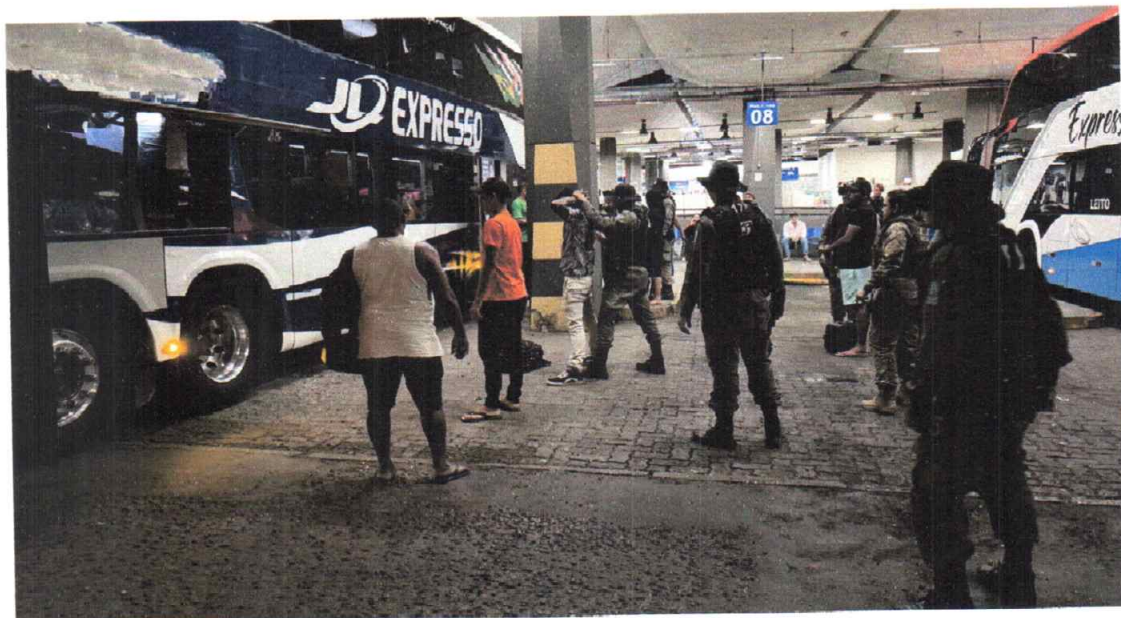

## Dia do Motorista

A Secretaria de Estado da Saúde/PVT, a Coordenação do Adulto e Idoso, e demais órgãos parceiros( SINART, Sindicato dos Motoristas, SASC, PRF, SEST SENAT, PM, Sec. De Saúde de Altos, Sol Nascente, HGV, Uninassau,

Defesa Civil, Banda de Música do 25º BC, BPRE, OAB, Estácio de Sá) para promover ações voltadas à promoção da saúde e valorização da vida..

O foco na saúde do homem e no cuidado preventivo, direcionado especialmente aos motoristas e trabalhadores de transporte — um público que frequentemente negligencia a saúde devido à rotina — é particularmente importante. Oferecer serviços de orientação, atividades educativas e de bem-estar demonstra um cuidado essencial com esses profissionais.



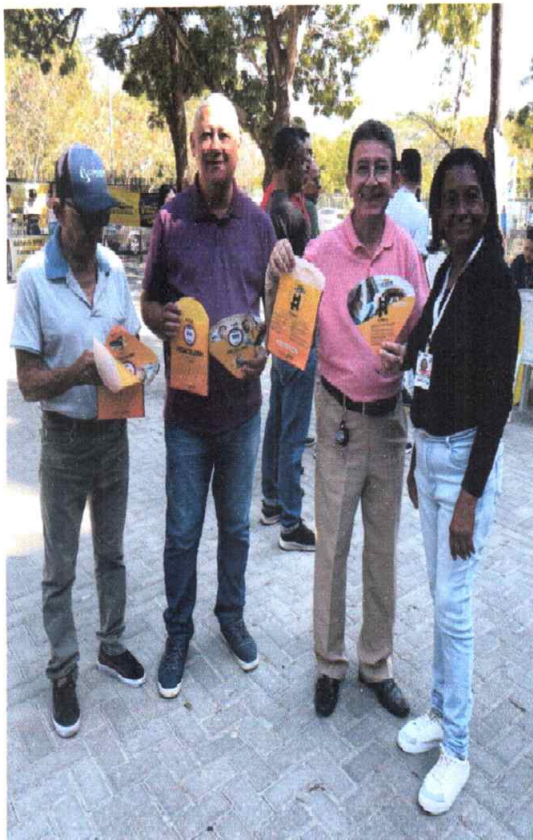

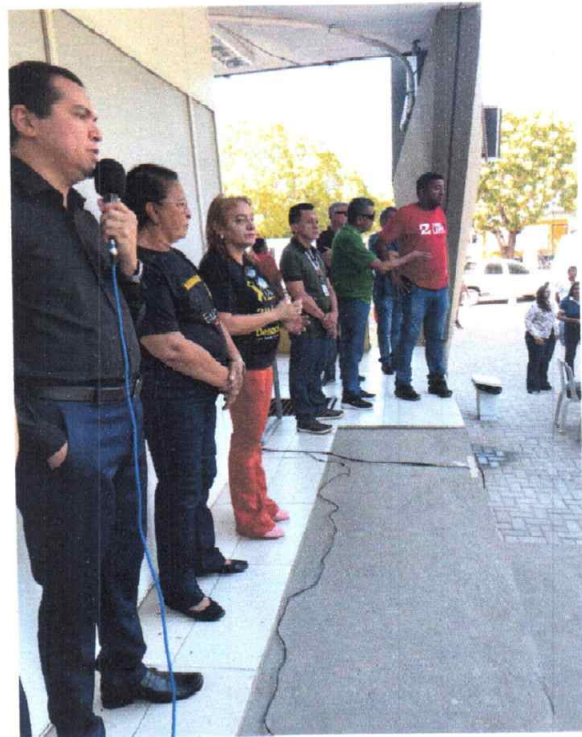

## ***Campanha Contra Embarque Clandestino***

Diante do aumento dos casos de abordagem ostensiva e atitudes inadequadas por parte de motoristas de aplicativos no terminal, causando transtornos à operação do local, aos usuários e às empresas legalmente autorizadas para o transporte de passageiros, estamos intensificando nossas ações.

### ***Esta campanha inclui:***

Divulgação de cartazes educativos sobre as normas de circulação no terminal;

Fiscalização ativa, com o apoio de nossos colaboradores, para coibir o aliciamento irregular nas áreas internas.



### REGISTRO DE MANUTENÇÃO:

Foram realizadas as trocas das longarinas do Terminal Rodoviário, para melhoria no atendimento aos passageiros;

Foi executado limpeza nas praças do terminal, manutenção nos jardins, podas e retirada de entulhos;

Foi feito a substituição de lâmpadas queimadas na parte interna do terminal;

Foi realizado manutenção corretiva de: saboneteiras, desentupimento de vasos e mictórios, substituição de tampas de vasos, válvulas de mictórios e outros;

Foi realizada a pintura dos meios fios no terminal;

Foi realizado a manutenção do terminal com a pintura das colunas e paredes na parte interna/externa;

Foi realizado manutenção periódica nas escadas rolantes;

Foi realizado manutenção periódica no elevador social.

### REGISTRO DE ACHADOS E PERDIDOS:

período de 01/07/2025 até 31/07/2025 foi registrado 19 ocorrências de achados e perdidos nas áreas comuns do terminal rodoviário.

### REGISTRO DE HORÁRIOS:

No período de 01/07/2025 até 31/07/2025 foi registrado 192 horários de carros partindo diariamente do terminal rodoviário.

No período de 01/04/2025 até 01/07/2025 até 31/07/2025 foi registrado 94 horários de carros extra partindo do terminal rodoviário.

AGOSTO – 2025

### Registro de Obra:

#### ***Reservatório Metálico***

Os serviços estão suspensos. Aguardando autorização para rescisão e contratação de uma nova empresa.

#### ***Piso Granilite***

Obra encontra-se paralisada. Os serviços estão em fase de levantamento e planejamento para contratação de uma nova empresa.

#### **Pintura e revitalização**

Foi dada sequência aos trabalhos de pintura e revitalização de diversas áreas do terminal.





***Operação tapa buraco e pavimentação asfáltica.***

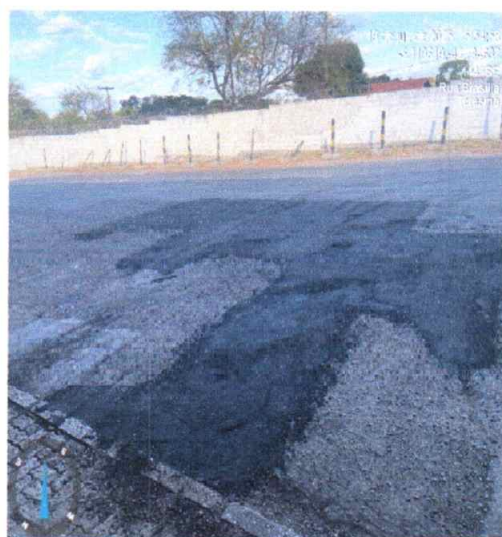

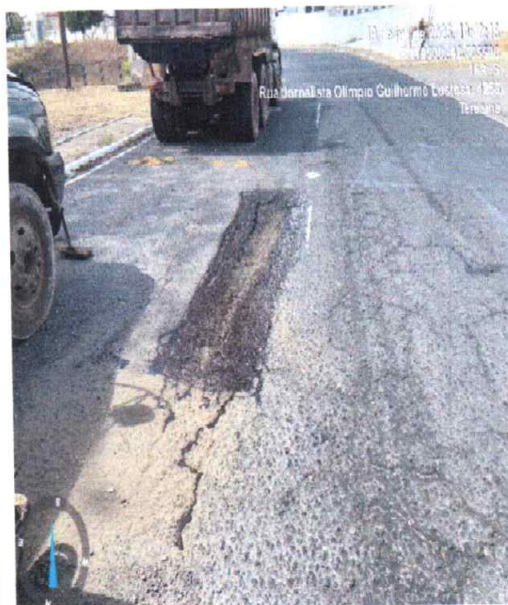
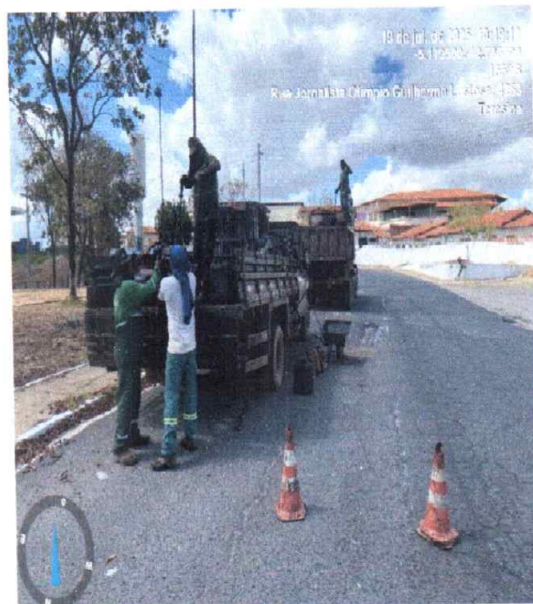

### **Higienização de áreas externas**

**Foi dada sequência a higienização das áreas externas do terminal, incluindo calçadas, faixas de pedestres e vias de acesso.**





## *Registro de Ações*

### *Agosto Lilas*

Em alusão ao Agosto Lilás, mês de conscientização pelo fim da violência contra a mulher, a SINART promoveu uma tarde especial de reflexão e acolhimento para suas colaboradoras.

O evento contou com uma roda de conversa enriquecedora, conduzida pelas renomadas advogadas e ativistas dos direitos da mulher, Dra. Justina Vale e Dra. Dalva Fernandes. As especialistas proporcionaram um espaço seguro e aberto para que as participantes pudessem compartilhar dúvidas, receber orientações precisas e aprofundar a compreensão sobre os diversos tipos de violência que, lamentavelmente, ainda afetam tantas mulheres.

Mais do que disseminar informações, o encontro teve como foco principal oferecer acolhimento e incentivar a união. Foi um momento crucial para reforçar a importância de estender a mão às vítimas, de fortalecer

continuamente a rede de apoio e, acima de tudo, de nunca silenciar diante de qualquer forma de violência, denunciando para salvar vidas.







## Projeto Liberdade no ar:

Parceria com o Ministério Público do Trabalho (MPT). Divulgação em nossos meios de comunicação interno e externo, conteúdo em vídeo, imagem e animações contando histórias. Sobre casos reais de tráfico de pessoas.



## **Ele não te abandona:**

Divulgação em nossos meios de comunicação interno e externo, destinado a campanha contra abandono e maus tratos de animais. Criado pela Organização Sinart.



## ***Campanha Contra Embarque Clandestino***

Diante do aumento dos casos de abordagem ostensiva e atitudes inadequadas por parte de motoristas de aplicativos no terminal, causando transtornos à operação do local, aos usuários e às empresas legalmente autorizadas para o transporte de passageiros, estamos intensificando nossas ações.

### ***Esta campanha inclui:***

Divulgação de cartazes educativos sobre as normas de circulação no terminal;

Fiscalização ativa, com o apoio de nossos colaboradores, para coibir o aliciamento irregular nas áreas internas.



### REGISTRO DE MANUTENÇÃO:

Foram realizadas as trocas das longarinas do Terminal Rodoviário, para melhoria no atendimento aos passageiros;

Foi executado limpeza nas praças do terminal, manutenção nos jardins, podas e retirada de entulhos;

Foi feito a substituição de lâmpadas queimadas na parte interna do terminal;

Foi realizado manutenção corretiva de: saboneteiras, desentupimento de vasos e mictórios, substituição de tampas de vasos, válvulas de mictórios e outros;

Foi realizada a pintura dos meios fios no terminal;

Foi realizado a manutenção do terminal com a pintura das colunas e paredes na parte interna/externa;

Foi realizado manutenção periódica nas escadas rolantes;

Foi realizado manutenção periódica no elevador social.

### REGISTRO DE ACHADOS E PERDIDOS:

período de 01/08/2025 até 31/08/2025 foi registrado 22 ocorrências de achados e perdidos nas áreas comuns do terminal rodoviário.

### REGISTRO DE HORÁRIOS:

No período de 01/08/2025 até 31/08/2025 foi registrado 192 horários de carros partindo diariamente do terminal rodoviário.

No período de 01/08/2025 até 31/08/2025 foi registrado 10 horários de carros extra partindo do terminal rodoviário.

SETEMBRO - 2025

### Registro de Obra:

#### *Reservatório Metálico*

Os serviços estão suspensos. Aguardando autorização para rescisão e contratação de uma nova empresa.

#### *Piso Granilite*

Obra encontra-se paralisada. Os serviços estão em fase de levantamento e planejamento para contratação de uma nova empresa.

#### *Pintura e Revitalização*

Seguimo com os trabalhos de pintura e revitalização de diversas áreas do terminal. A ação visa melhorar a sinalização e o ambiente para maior conforto e segurança dos usuários. Agradecemos sua paciência durante os serviços.



*Limpeza de Caixa de Gordura e Fossa*





## Ampliação do Sistema de Câmeras

Foi realizada uma ampliação do sistema de câmeras na área de embarque com a instalação de dois novos pontos de vigilância. Esta melhoria visa aumentar a cobertura total da área, eliminar pontos cegos e reforçar a segurança de equipamentos, materiais e colaboradores. A expansão do sistema representa nosso compromisso contínuo com a proteção patrimonial e a eficiência operacional, proporcionando um ambiente mais seguro e monitorizado para todas as operações de embarque.





### ***Pavimentação de calçada***

Foi iniciado a pavimentação da área externa do terminal. A intervenção visa proporcionar mais segurança e melhorar o tráfego de passageiros e moradores da área.





## ***Registro de Ações***

### ***Campanha Contra Embarque Clandestino***

Diante do aumento dos casos de abordagem ostensiva e atitudes inadequadas por parte de motoristas de aplicativos no terminal, causando transtornos à operação do local, aos usuários e às empresas legalmente autorizadas para o transporte de passageiros, estamos intensificando nossas ações.

***Esta campanha inclui:***

Divulgação de cartazes educativos sobre as normas de circulação no terminal;

Fiscalização ativa, com o apoio de nossos colaboradores, para coibir o aliciamento irregular nas áreas internas.



**Projeto Liberdade no ar:**

Parceria com o Ministério Público do Trabalho (MPT). Divulgação em nossos meios de comunicação interno e externo, conteúdo em vídeo, imagem e animações contando histórias. Sobre casos reais de tráfico de pessoas.



Ele não te abandona:

Divulgação em nossos meios de comunicação interno e externo, destinado a campanha contra abandono e maus tratos de animais. Criado pela Organização Sinart.



### REGISTRO DE MANUTENÇÃO:

Foram realizadas as trocas das longarinas do Terminal Rodoviário, para melhoria no atendimento aos passageiros;

Foi executado limpeza nas praças do terminal, manutenção nos jardins, podas e retirada de entulhos;

Foi feito a substituição de lâmpadas queimadas na parte interna do terminal;

Foi realizado manutenção corretiva de: saboneteiras, desentupimento de vasos e mictórios, substituição de tampas de vasos, válvulas de mictórios e outros;

Foi realizada a pintura dos meios fios no terminal;

Foi realizado a manutenção do terminal com a pintura das colunas e paredes na parte interna/externa;

Foi realizado manutenção periódica nas escadas rolantes;

Foi realizado manutenção periódica no elevador social.

Foi realizado reparos nas portas dos sanitários.

Foi trocada a fita antiderrapante da escada central.

Realizamos a revitalização das sinalizações de acessibilidade.

### REGISTRO DE ACHADOS E PERDIDOS:

período de 01/09/2025 até 30/09/2025 foi registrado 27 ocorrências de achados e perdidos nas áreas comuns do terminal rodoviário.

### REGISTRO DE HORÁRIOS:

No período de 01/09/2025 até 30/09/2025 foi registrado 192 horários de carros partindo diariamente do terminal rodoviário.

No período de 01/09/2025 até 30/09/2025 foi registrado 15 horários de carros extra partindo do terminal rodoviário.

## NOTA

A fiscalização rigorosa do transporte clandestino interestadual e intermunicipal é crucial para assegurar a segurança pública e a integridade dos passageiros. A circulação de veículos irregulares, frequentemente sem a devida documentação, manutenção adequada ou seguro, representa um risco significativo à vida, além de contribuir para a ocorrência de acidentes e prejudicar a economia do setor, impactando negativamente empresas legalizadas e trabalhadores formais. Adicionalmente aos riscos de acidentes, o transporte ilegal facilita a prática de crimes como tráfico de pessoas, contrabando e evasão fiscal. Operações integradas entre a ANTT, a PRF e órgãos estaduais não apenas coíbem essas práticas, mas também protegem os direitos dos passageiros, garantindo tarifas justas, rotas seguras e veículos inspecionados.

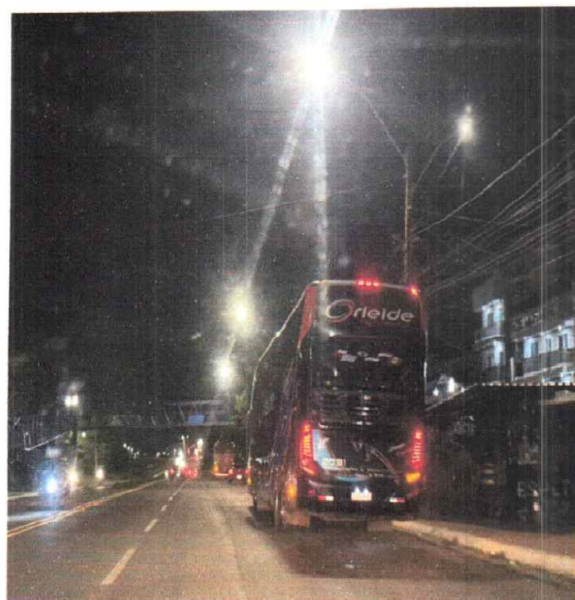
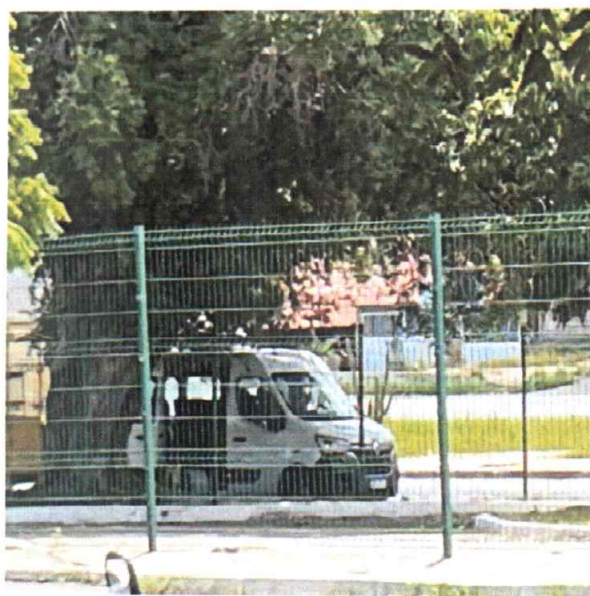





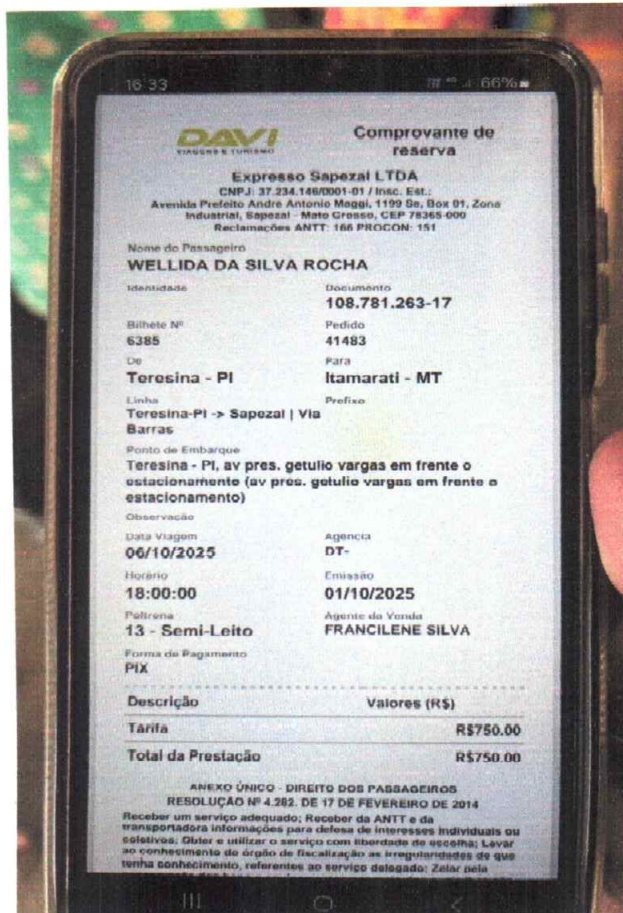

## SOLICITAÇÃO DE APOIO À FISCALIZAÇÃO

Diante dos graves riscos à segurança pública e aos direitos dos passageiros causados pelo transporte clandestino intermunicipal e interestadual, situação agravada pela aparente normalidade dos embarques irregulares realizados na Avenida Getúlio Vargas em frente à rodoviária e nos seguintes locais:

- Ladeira do Uruguai: localizada na saída de Teresina, na altura da Avenida João XXIII;
- “Rodoviária das Tabocas/Barão Gurgueia”: localizada na saída de Teresina, sentido Maranhão/Tocantins;
- Próximo a entrada do bairro Dirceu, ao lado do posto de gasolina São Raimundo;
- Posto Cacique 14, em frente ao Grand Dirceu Shopping na BR-343

solicitamos com urgência o reforço das ações integradas de fiscalização em nossos terminais rodoviários.

A atuação conjunta entre ANTT, PRF e órgãos estaduais e municipais se faz essencial para coibir a operação de veículos irregulares, garantir tarifas justas aos usuários e combater os crimes associados a esta prática ilegal

Contamos com o apoio de V.Sas. para intensificar as operações de fiscalização, protegendo a integridade dos passageiros e assegurando o desenvolvimento sustentável do transporte rodoviário em nosso estado. Desta forma, poderemos combater efetivamente esta prática.

Teresina (PI), dia 30 de junho de 2025.

Atenciosamente,



Robson Silva

Gerente de Terminais - SINART

Fone: (86) 3218-6146

Celular: (86) 9.9477 8283

[robson.silva@sinart.com.br](mailto:robson.silva@sinart.com.br)

**CAPACIDADE OPERACIONAL DO TR TERESINA - possível (26h de operação)**

QUANTIDADE DE DECKS DE EMBARQUE	13
CAPACIDADE OPERACIONAL EM 1 HORA	26 ÔNIBUS SANCO A CADA 30 MINUTOS
CAPACIDADE OPERACIONAL EM 20 HORAS	520 ÔNIBUS / DIA
CAPACIDADE OPERACIONAL EM 24 HORAS	520 Partidas, a cada 30 minutos - 23 horas de Operação
CAPACIDADE OPERACIONAL DAS 00h às 24h	18.200
CAPACIDADE OPERACIONAL: Quant. de Passageiros por dia	Quantidades de Passageiros diários - possíveis Contemplado médio de 35 passageiros por ônibus

**OPERAÇÃO, POSSÍVEL, COM A QUANTIDADE DE 192 PARTIDAS REALIZADAS DIARIAMENTE - 24h**

QUANTIDADE DE DECKS DE EMBARQUE	13
CAPACIDADE OPERACIONAL EM 1 HORA	26
CAPACIDADE OPERACIONAL EM 24 HORAS	143
CAPACIDADE OPERACIONAL DAS 00h às 24h	143 Partidas, - 24 horas de Operação (máx.)
CAPACIDADE OPERACIONAL POSSÍVEL CO TR para embarque de Passageiros / DIA	4.934
Quantidades de Passageiros diários - possíveis	Contemplado médio de 35 passageiros por ônibus

EMBARQUE MÉDIO DIÁRIO DE PAX REALIZADO ATUALMENTE	1.877
REAL/DIA	

28 horas	PASSAGEIROS EMBARCADOS	Taxa de Ocupação
CAPACIDADE OPERACIONAL DO TR TERESINA para Embarque de Pax (passageiros)	18.200	100%
CAPACIDADE DE EMBARQUE DE PAX COM as 192 PARTIDAS / DIA (atual)	4.934	27,44%
EMBARQUE TOTAL DE PAX REALIZADO ATUALMENTE com a média de 192 partidas/dia	1.877	10,31%
CAPACIDADE OPERACIONAL OCIOSA as 780 partidas	16.323	89,69%

CAPACIDADE OPERACIONAL DO TR TERESINA	PASSAGEIROS EMBARCADOS	Taxa de Ocupação
CAPAC. OPERACIONAL POSSÍVEL DO TR para embarque de Passageiros / DIA com 192 partidas	4.934	100%
EMBARQUE TOTAL DE PAX REALIZADO ATUALMENTE COM MÉDIA (192 PARTIDAS) DIA	1.877	37,59%
CAPACIDADE OPERACIONAL OCIOSA COM as 192 partidas realizadas por dia, atualmente	3.118	62,41%

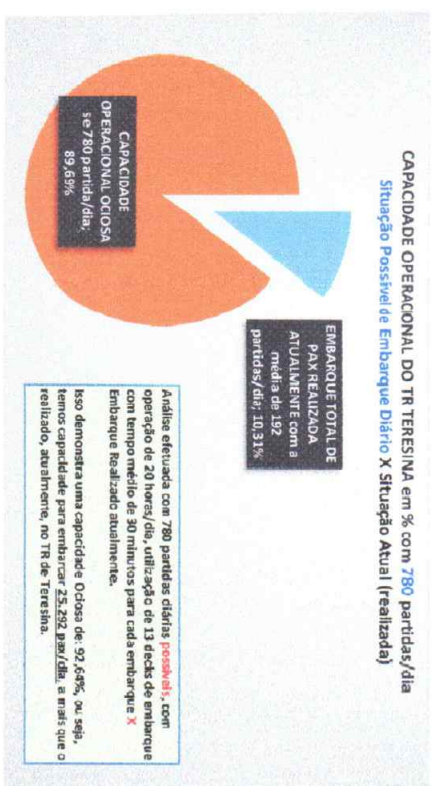
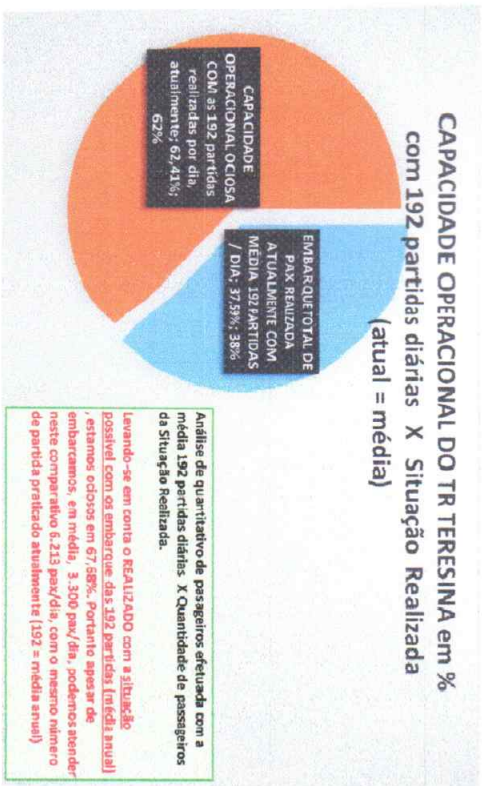

ÍNDICE DE COBRANÇA DE TARIFAS: 2011/2016

TERESINA



1 - RELATÓRIO - DESCRIÇÃO DO QUANTITATIVO DE DADOS FÍSICOS

1 - RELATÓRIO - DESCRIÇÃO DO QUANTITATIVO DE UNIDADES													
DADOS FÍSICOS MÊSES													
	dez/24	jan/25	fev/25	mar/25	abr/25	maio/25	jun/25	jul/25	ago/25	set/25	TOTAL		
2 - Tarifas													
1.1. TUTE - Tarifas de Embarques	103.000	80.600	64.480	58.908	70.400	78.708	78.800	88.500	74.900	73.100	643.408		
1.1.1 TUTE ESTADUAL	58.500	50.500	38.600	48.600	37.300	47.600	45.800	45.200	46.500	47.100	405.308		
1.1.2 TUTE INTERMUNICIPAL	44.500	30.100	25.880	23.308	33.100	31.100	33.000	35.400	29.700	26.000	238.100		
1.1.3 TUTE INTERMUNICIPAL	5.845	5.943	5.308	4.837	5.807	5.770	5.771	6.048	5.976	5.772	52.138		
1.2. Ocupação de Plataformas - (numero de Partidas mensais) TOTAL	5.735	5.828	5.264	5.828	5.760	5.760	5.760	5.952	5.760	5.760	51.864		
1.2.1 Quantidades de horários REGULAR	110	15	44	9	47	10	11	84	24	12	265		
1.2.2 Quantidades de horários EXTRA	1,92%	0,26%	0,84%	0,15%	0,82%	0,17%	0,15%	1,59%	0,40%	0,21%	0,51%		
Percentual sobre Quantidades de horários EXTRA em relação aos horários REGULARES													
Participação do mês em relação ao total (%)		11,79%	9,42%	10,08%	10,30%	11,52%	11,55%	12,95%	10,96%	11,43%	0,00%	0,00%	0,00%
2 - Outros													
2.1. Passagens Embarcados Mês	81.448	68.651	50.908	51.621	59.867	54.408	57.461	78.418	64.285	57.483	540.962	TOTAL	
2.1.1 TUTE ESTADUAL	48.345	42.951	30.624	38.418	31.719	32.908	33.428	44.958	36.875	33.134	316.825	TOTAL	
2.1.2 TUTE INTERMUNICIPAL	33.104	25.600	20.472	21.203	28.148	21.500	24.033	31.460	27.390	24.349	224.157	TOTAL	
2.2. Passagens Embarcados (média diária)	2.715	2.271	1.762	1.865	1.986	1.814	1.915	2.047	2.142	1.916	1.877	média diária	
2.3. Ocupação das Plataformas (média diária)	180	188	163	188	194	189	192	195	193	192	182	média diária	
2.4. Média de Passagens Embarcados por Ônibus	14	12	10	9	10	9	10	13	11	10	10		

QUANTIDADE DE PASSAGEIROS EMBARCADOS

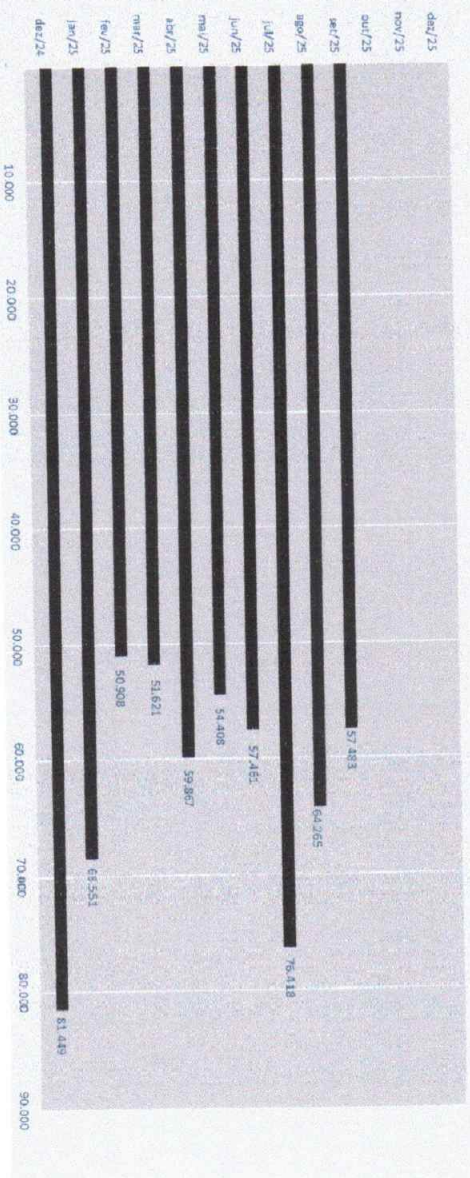

Quantidades de Horários EXTRA

