

# RELATÓRIO OPERACIONAL



**JULHO / AGOSTO / SETEMBRO - 2025**  
**TERMINAL RODOVIÁRIO ZUZA BADOÍNO – PICOS/PI**

JULHO - 2025

### Registro de Obra:

Os serviços de reforma foram retomados em julho. Neste mês, finalizamos a demolição do piso (saguão e mezanino), das paredes internas e da área onde será a futura praça de alimentação.

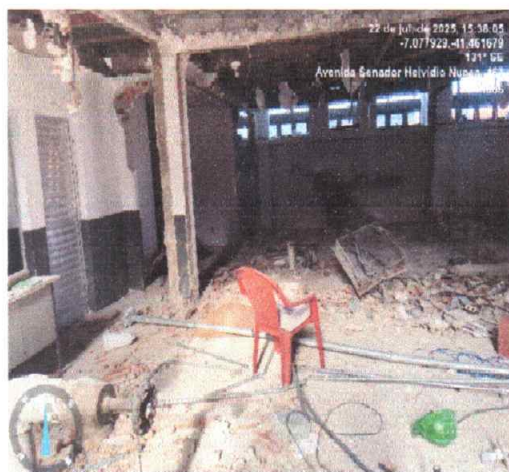

## REGISTRO DE AÇÕES

### Projeto Liberdade no ar:

Parceria com o Ministério Público do Trabalho (MPT). Divulgação em nossos meios de comunicação interno e externo, conteúdo em vídeo, imagem e animações contando histórias. Sobre casos reais de tráfico de pessoas.



### Ele não te abandona:

Divulgação em nossos meios de comunicação interno e externo, destinado a campanha contra abandono e maus tratos de animais. Criado pela Organização Sinart.



### REGISTRO OPERACIONAL:

A limpeza e a higienização do terminal rodoviário e de suas áreas comuns foram intensificadas, e o terminal manteve-se operacional.

Nos últimos meses, as empresas de ônibus apresentaram um aumento em suas atividades. Contudo, esse progresso ainda é discreto (ou 'limitado'), devido ao crescimento alarmante dos embarques clandestinos pela cidade, que ocorrem inclusive em frente ao próprio Terminal Rodoviário.



### REGISTRO DE MANUTENÇÃO:

Foi realizado a manutenção da bomba de alimentação pluvial do terminal rodoviário. Foi realizado manutenção corretiva de: saboneteiras, desentupimento de vasos sanitários e mictórios, tampas de vasos, válvulas de mictórios, caixa de descarga, torneiras e lâmpadas;

### REGISTRO DE ACHADOS E PERDIDOS:

No período de 01/07/2025 até 31/07/2025 não foi registrado ocorrências de achados e perdidos nas áreas comuns do terminal rodoviário.

### REGISTRO DE HORÁRIOS:

No período de 01/07/2025 até 31/07/2025 foi registrado 50 horários de carros partindo diariamente do terminal rodoviário.

No período de 01/07/2025 até 31/07/2025 não foi registrado carros com horário extra partindo do terminal rodoviário.

## AGOSTO – 2025

### Registro de Obra:

Iniciamos a execução dos pisos, aplicando granilite e granito no saguão e no mezanino, além de porcelanato nas lojas e na praça de alimentação. Adicionalmente, demos início aos serviços no estacionamento.

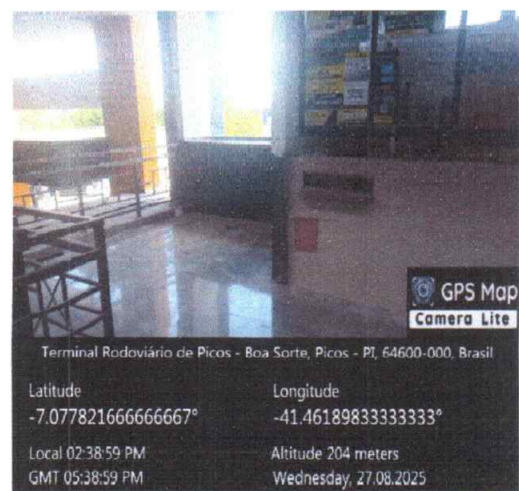
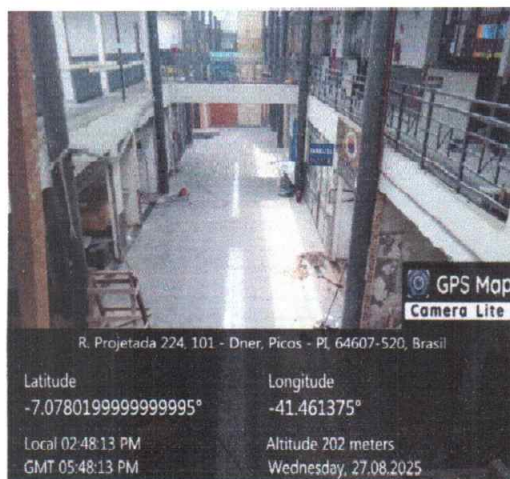

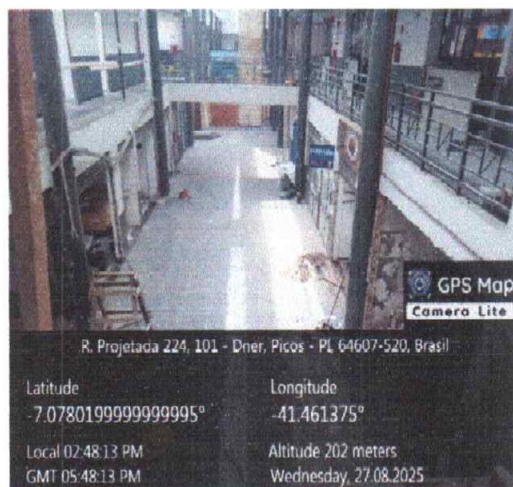
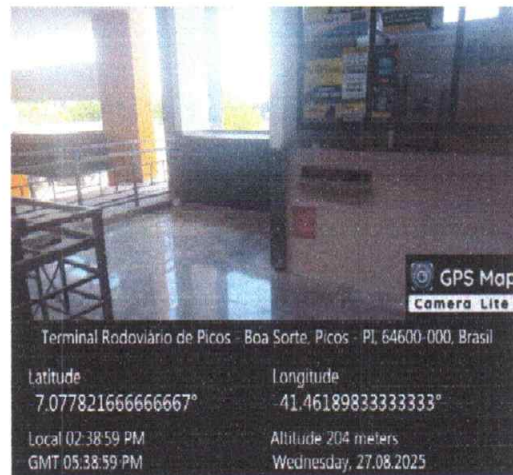
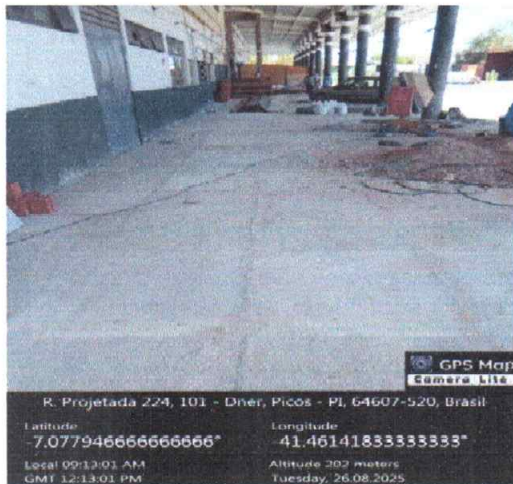

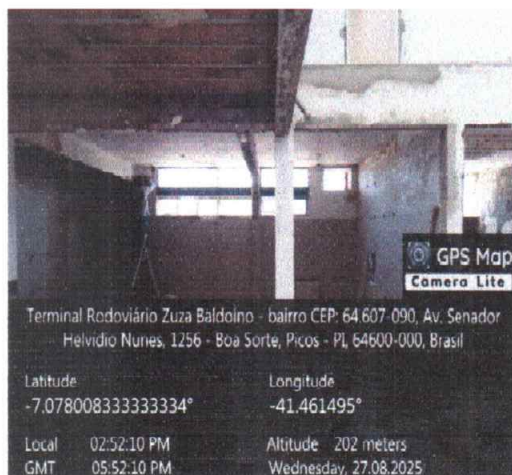

## Registro de Ações

### Projeto Liberdade no ar:

**Parceria com o Ministério Público do Trabalho (MPT).** Divulgação em nossos meios de comunicação interno e externo, conteúdo em vídeo, imagem e animações contando histórias. Sobre casos reais de tráfico de pessoas.



Ele não te abandona:

Divulgação em nossos meios de comunicação interno e externo, destinado a campanha contra abandono e maus tratos de animais. Criado pela Organização Sinart.



### REGISTRO OPERACIONAL:

A limpeza e a higienização do terminal rodoviário e de suas áreas comuns foram intensificadas, e o terminal manteve-se operacional.

Nos últimos meses, as empresas de ônibus apresentaram um aumento em suas atividades. Contudo, esse progresso ainda é discreto (ou 'limitado'), devido ao crescimento alarmante dos embarques clandestinos pela cidade, que ocorrem inclusive em frente ao próprio Terminal Rodoviário.



### REGISTRO DE MANUTENÇÃO:

Foi realizado a manutenção da bomba de alimentação pluvial do terminal rodoviário. Foi realizado manutenção corretiva de: saboneteiras, desentupimento de vasos sanitários e mictórios, tampas de vasos, válvulas de mictórios, caixa de descarga, torneiras e lâmpadas;

### REGISTRO DE ACHADOS E PERDIDOS:

No período de 01/08/2025 até 31/08/2025 não foi registrado ocorrências de achados e perdidos nas áreas comuns do terminal rodoviário.

### REGISTRO DE HORÁRIOS:

No período de 01/08/2025 até 31/08/2025 foi registrado 50 horários de carros partindo diariamente do terminal rodoviário.

No período de 01/08/2025 até 31/08/2025 não foi registrado carros com horário extra partindo do terminal rodoviário.

### SETEMBRO - 2025

### Registro de Obra:

Os serviços foram paralisados por falta de pagamento por parte do poder concedente.

### *Registro de Ações*

### Projeto Liberdade no ar:

Parceria com o Ministério Público do Trabalho (MPT). Divulgação em nossos meios de comunicação interno e externo, conteúdo em vídeo, imagem e animações contando histórias. Sobre casos reais de tráfico de pessoas.



Ele não te abandona:

Divulgação em nossos meios de comunicação interno e externo, destinado a campanha contra abandono e maus tratos de animais. Criado pela Organização Sinart.



#### REGISTRO OPERACIONAL:

A limpeza e a higienização do terminal rodoviário e de suas áreas comuns foram intensificadas, e o terminal manteve-se operacional.

Nos últimos meses, as empresas de ônibus apresentaram um aumento em suas atividades. Contudo, esse progresso ainda é discreto (ou 'limitado'), devido ao crescimento alarmante dos embarques clandestinos pela cidade, que ocorrem inclusive em frente ao próprio Terminal Rodoviário.

#### REGISTRO DE MANUTENÇÃO:

Foi realizado a manutenção da bomba de alimentação pluvial do terminal rodoviário. Foi realizada manutenção corretiva de: saboneteiras, desentupimento de vasos sanitários e mictórios, tampas de vasos, válvulas de mictórios, caixa de descarga, torneiras e lâmpadas;

#### REGISTRO DE ACHADOS E PERDIDOS:

No período de 01/09/2025 até 30/09/2025 não foi registrado ocorrências de achados e perdidos nas áreas comuns do terminal rodoviário.

#### REGISTRO DE HORÁRIOS:

No período de 01/09/2025 até 30/09/2025 foi registrado 50 horários de carros partindo diariamente do terminal rodoviário.

No período de 01/09/2025 até 30/09/2025 não foi registrado carros com horário extra partindo do terminal rodoviário.

#### NOTA

A fiscalização rigorosa do transporte clandestino interestadual é essencial para garantir a segurança pública e a integridade dos passageiros. Veículos irregulares, muitas vezes sem documentação, manutenção adequada ou seguro, colocam vidas em risco e prejudicam a economia do setor, afetando empresas legalizadas e trabalhadores formais.

Além dos riscos de acidentes, o transporte ilegal facilita crimes como tráfico de pessoas, contrabando e evasão fiscal. Operações integradas entre ANTT, PRF e órgãos estaduais não só coíbem essas práticas, mas também protegem os direitos dos passageiros, garantindo tarifas justas, rotas seguras e veículos inspecionados.







### SOLICITAÇÃO DE APOIO À FISCALIZAÇÃO

Excelentíssimos,

Diante dos graves riscos à segurança pública e aos direitos dos passageiros causados pelo transporte clandestino intermunicipal e interestadual, solicitamos o reforço das ações integradas de fiscalização em nossos terminais rodoviários. A atuação conjunta entre ANTT, PRF, Órgãos Estaduais e Municipais é fundamental para coibir veículos irregulares, garantir tarifas justas e combater crimes associados a essa prática ilegal.

Contamos com o apoio de V.Sas. para intensificar as operações, protegendo vidas e assegurando o desenvolvimento sustentável do transporte rodoviário em nosso estado.

Picos (PI), dia 30 de setembro de 2025.



Atenciosamente,

Robson Silva  
Gerente de Terminais - SINART  
Fone: (86) 3218-6146  
Celular: (86) 9.9477 8283  
[robson.silva@sinart.com.br](mailto:robson.silva@sinart.com.br)

1 - RELATÓRIO - DESCRIÇÃO DO QUANTITATIVO DE DADOS FÍSICOS

DADOS FÍSICOS MÊSES												
1. Tarifas	dez/25	jan/26	fev/26	mar/26	abr/26	maio/26	jun/26	jul/26	ago/26	set/26	out/26	nov/26
1.1. Tarifa de Embarques	11.400	17.028	8.803	14.310	8.580	8.208	9.490	10.000	8.700	8.06	-	-
1.1.1. TUTE ESTADUAL	8.300	9.908	8.803	8.340	8.580	8.208	9.490	10.000	8.700	8.06	-	-
1.1.2. TUTE INTERMUNICIPAL	3.100	7.120	2.003	5.970	2.580	2.000	2.580	3.100	2.700	2.70	-	-
1.2. Ocupação de Plataformas - (Número de Paralisa mental) TOTAL	1.481	1.508	1.315	1.510	1.470	1.508	1.530	1.550	1.550	1.50	-	-
1.2.1. Quantidades de Horários REGULAR	1.488	1.579	1.372	1.519	1.470	1.508	1.530	1.550	1.550	1.50	-	-
1.2.2. Quantidades de Horários EXTRA	3	1	4	1	-	-	-	-	-	-	-	-
% sobre Quant de H. EXTRA em relação aos Horários REGulares	0,20%	0,05%	0,29%	0,07%	0,00%	0,00%	0,00%	0,00%	0,00%	0,00%	-	-
Participação de mês em relação ao total (%)	12,09%	18,20%	8,57%	15,31%	9,42%	8,75%	10,38%	10,71%	9,31%	9,64%	0,00%	0,00%
2. Outros												
2.1. Passagens Embarcados Mês	7.432	8.881	5.077	6.183	4.525	6.022	6.882	8.495	6.680	7.44	-	-
2.1.1. TUTE ESTADUAL	4.864	4.175	3.278	3.337	5.047	3.831	3.983	5.895	4.581	5.12	-	-
2.1.2. TUTE INTERMUNICIPAL	2.568	2.561	1.003	2.842	1.786	1.585	1.458	2.600	2.079	2.32	-	-
2.2. Passagens Embarcados (média diária)	240	288	181	199	178	154	228	274	215	240	-	-
2.3. Ocupação das Plataformas (média diária)	43	43	49	49	47	42	50	50	50	46	-	-
2.4. Média de Passagens Embarcados por Ônibus	4	6	4	4	4	4	3	5	5	5	-	-
61.249 TOTAL												
38.114 TOTAL												
18.328 TOTAL												
106 INDIQUE												
37 INDIQUE												

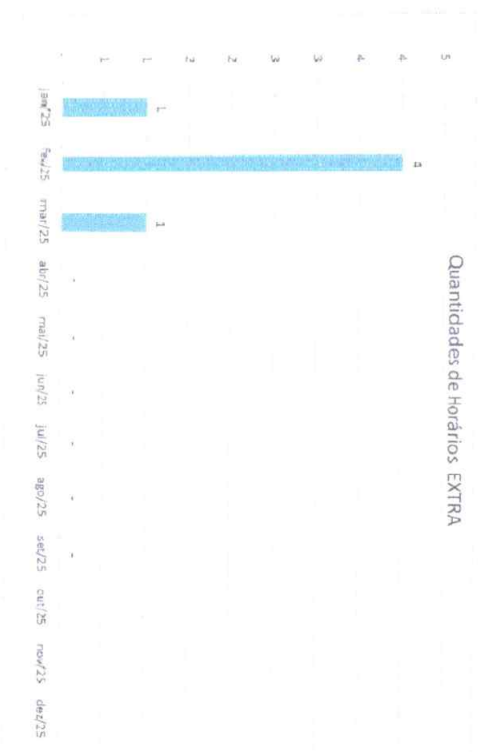
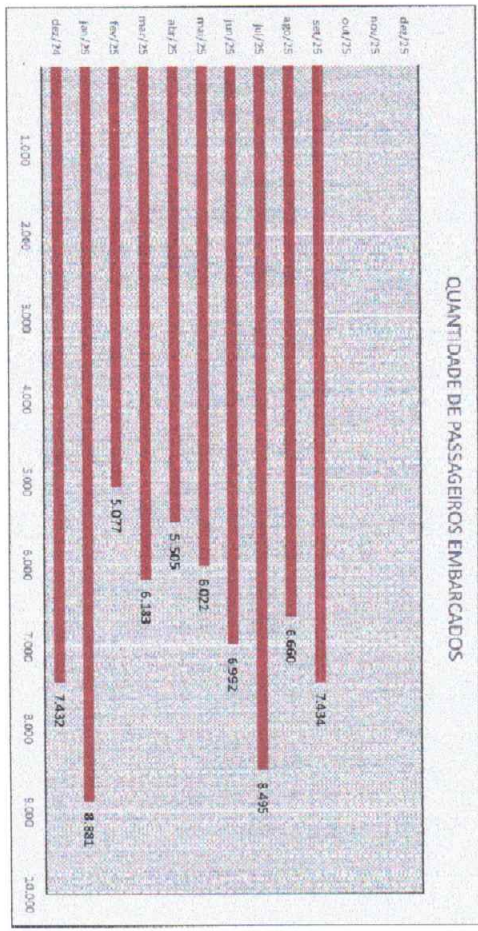

**CAPACIDADE OPERACIONAL DO TR PICOS - possível (20h de operação)**

QUANTIDADE DE DECKS DE EMBARQUE	7	ÔNIBUS SAINDO CADA 30 MINUTOS
CAPACIDADE OPERACIONAL EM 1 HORA	14	ÔNIBUS SAINDO CADA 30 MINUTOS
CAPACIDADE OPERACIONAL EM 24 HORAS	420	
<b>CAPACIDADE OPERACIONAL DAS 60h às 24h</b>	<b>420</b>	<b>Partidas a cada 30 minutos - 30 horas de Operação</b>
CAPACIDADE OPERACIONAL: Quant. de Passageiros	14.700	Quantidades de Passageiros diários, possíveis
		Considerado média de 35 passageiros por ônibus

**OPERAÇÃO, POSSÍVEL, COM A QUANTIDADE MÉDIA DE 50 PARTIDAS REALIZADAS DIARIAMENTE - 2**

QUANTIDADE DE DECKS DE EMBARQUE	7	
CAPACIDADE OPERACIONAL EM 1 HORA	7	MÉDIA DE PARTIDAS DE ÔNIBUS / DIA
CAPACIDADE OPERACIONAL EM 24 HORAS	37	
<b>CAPACIDADE OPERACIONAL DAS 60h às 24h</b>	<b>37</b>	<b>Partidas - 14 horas de Operação</b>
CAPACIDADE OPERACIONAL POSSÍVEL DO TR para embarque de Passageiros / DIA	1.287	Quantidades de Passageiros diários, possíveis
		Considerado média de 35 passageiros por ônibus

<b>EMBARQUE MÉDIO DIÁRIO DE PAX REALIZADO ATUALMENTE</b>	<b>166</b>
REAL / DIA	

28 horas	PASSEIROS EMBARCADOS	Taxa de Ocupação
CAPACIDADE OPERACIONAL DO TR PICOS	14.700	100%
CAPAC. POSSÍVEL COM 1 média de 50 PARTIDAS / DIA	1.287	8,76%
OPERAÇÃO REALIZADA ATUALMENTE	166	3,13%
<b>CAPACIDADE OPERACIONAL OCIOSA de 420 partidas/dia</b>	<b>14.534</b>	<b>98,87%</b>

24 horas	PASSEIROS EMBARCADOS	Taxa de Ocupação
CAPAC. OPERACIONAL POSSÍVEL DO TR para embarque de Passageiros / DIA com 4	1.287	100%
EMBARQUE TOTAL DE PAX REALIZADA ATUALMENTE COM MÉDIA 50 PARTIDAS / DIA	166	12,90%
<b>CAPACIDADE OPERACIONAL OCIOSA COM 1 média de 50 partidas por dia, atualmente</b>	<b>1.121</b>	<b>87,10%</b>

**CAPACIDADE OPERACIONAL DO TR PICOS em % com 50 partidas diárias X Situação Realizada (atual = média)**

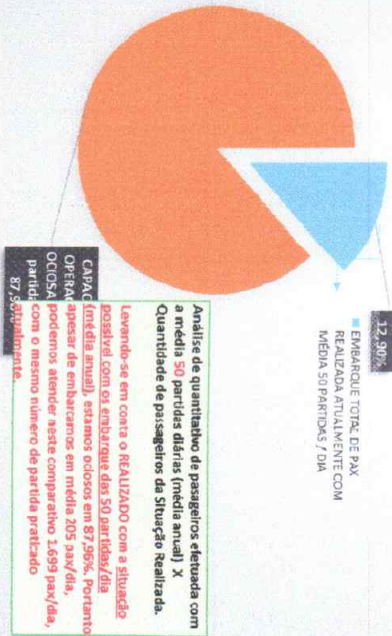

**CAPACIDADE OPERACIONAL DO TR PICOS em % com 420 partidas/dia Situação Possível de Embarque Diário**

