

RELATÓRIO OPERACIONAL



JULHO / AGOSTO / SETEMBRO - 2025
TERMINAL RODOVIÁRIO DR. FILADELFO FREIRE DE
CASTRO - FLORIANO/PI

JULHO - 2025

Registro de Obra:

Retomamos as obras de requalificação do terminal, concluímos a instalação da cobertura e finalizamos as instalações elétricas. Permanece pendente apenas o centro de medição, que se encontra em fase de elaboração de projeto.



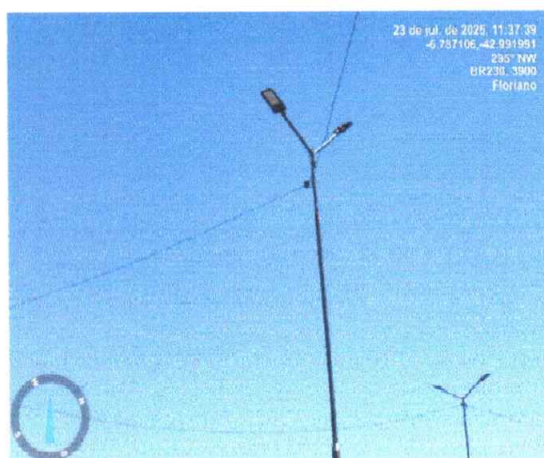

REGISTRO DE AÇÕES

Projeto Liberdade no ar:

Parceria com o Ministério Público do Trabalho (MPT). Divulgação em nossos meios de comunicação interno e externo, conteúdo em vídeo, imagem e animações contando histórias. Sobre casos reais de tráfico de pessoas.





Ele não te abandona:

Divulgação em nossos meios de comunicação interno e externo, destinado a campanha contra abandono e maus tratos de animais. Criado pela Organização Sinart.





REGISTRO OPERACIONAL:

Foi intensificada a limpeza e higienização do terminal rodoviário, bem como das áreas comuns. O terminal manteve sua operacionalidade ativa, e as empresas de transporte vêm apresentando aumento em suas atividades nos últimos meses. Infelizmente, o progresso ainda é discreto, em razão do crescimento alarmante dos embarques clandestinos pela cidade, especialmente em frente ao Terminal Rodoviário.

REGISTRO DE MANUTENÇÃO:

Foi realizado a manutenção da bomba de alimentação pluvial do terminal rodoviário. Foi realizado manutenção corretiva de: saboneteiras, desentupimento de vasos sanitários e mictórios, tampas de vasos, válvulas de mictórios, caixa de descarga, torneiras e lâmpadas;

REGISTRO DE ACHADOS E PERDIDOS:

No período de 01/07/2025 até 31/07/2025 não foi registrado ocorrências de achados e perdidos nas áreas comuns do terminal rodoviário.

REGISTRO DE HORÁRIOS:

No período de 01/07/2025 até 31/07/2025 foi registrado 56 horários de carros partindo diariamente do terminal rodoviário.

No período de 01/07/2025 até 31/07/2025 não foi registrado carros com horário extra partindo do terminal rodoviário.

AGOSTO – 2025

Registro de Obra:

Os serviços foram interrompidos mais uma vez, devido à pendência de repasses financeiros por parte do poder concedente.



Registro de Ações

Projeto Liberdade no ar:

Parceria com o Ministério Público do Trabalho (MPT). Divulgação em nossos meios de comunicação interno e externo, conteúdo em vídeo, imagem e animações contando histórias. Sobre casos reais de tráfico de pessoas.



Ele não te abandona:

Divulgação em nossos meios de comunicação interno e externo, destinado a campanha contra abandono e maus tratos de animais. Criado pela Organização Sinart.



REGISTRO OPERACIONAL:

Foi intensificada a limpeza e higienização do terminal rodoviário, bem como das áreas comuns. O terminal manteve sua operacionalidade ativa, e as empresas de transporte vêm apresentando aumento em suas atividades nos últimos meses. Infelizmente, o progresso ainda é discreto, em razão do crescimento alarmante dos embarques clandestinos pela cidade, especialmente em frente ao Terminal Rodoviário.

REGISTRO DE MANUTENÇÃO:

Foi realizado a manutenção da bomba de alimentação pluvial do terminal rodoviário. Foi realizado manutenção corretiva de: saboneteiras, desentupimento de vasos sanitários e mictórios, tampas de vasos, válvulas de mictórios, caixa de descarga, torneiras e lâmpadas;

REGISTRO DE ACHADOS E PERDIDOS:

No período de 01/08/2025 até 31/08/2025 não foi registrado ocorrências de achados e perdidos nas áreas comuns do terminal rodoviário.

REGISTRO DE HORÁRIOS:

No período de 01/08/2025 até 31/08/2025 foi registrado 56 horários de carros partindo diariamente do terminal rodoviário.

No período de 01/08/2025 até 31/08/2025 não foi registrado carros com horário extra partindo do terminal rodoviário.

SETEMBRO - 2025

Registro de Obra:

Os serviços foram interrompidos mais uma vez, devido à pendência de repasses financeiros por parte do poder concedente.

Registro de Ações

Projeto Liberdade no ar:

Parceria com o Ministério Público do Trabalho (MPT). Divulgação em nossos meios de comunicação interno e externo, conteúdo em vídeo, imagem e animações contando histórias. Sobre casos reais de tráfico de pessoas.



Ele não te abandona:

Divulgação em nossos meios de comunicação interno e externo, destinado a campanha contra abandono e maus tratos de animais. Criado pela Organização Sinart.



REGISTRO OPERACIONAL:

Foi intensificada a limpeza e higienização do terminal rodoviário, bem como das áreas comuns. O terminal manteve sua operacionalidade ativa, e as empresas de transporte vêm apresentando aumento em suas atividades nos últimos meses. Infelizmente, o progresso ainda é discreto, em razão do crescimento alarmante dos embarques clandestinos pela cidade, especialmente em frente ao Terminal Rodoviário.

REGISTRO DE MANUTENÇÃO:

Foi realizado a manutenção da bomba de alimentação pluvial do terminal rodoviário. Foi realizado manutenção corretiva de: saboneteiras, desentupimento de vasos sanitários e mictórios, tampas de vasos, válvulas de mictórios, caixa de descarga, torneiras e lâmpadas;



REGISTRO DE ACHADOS E PERDIDOS:

No período de 01/09/2025 até 30/09/2025 não foi registrado ocorrências de achados e perdidos nas áreas comuns do terminal rodoviário.

REGISTRO DE HORÁRIOS:

No período de 01/09/2025 até 30/09/2025 foi registrado 56 horários de carros partindo diariamente do terminal rodoviário.

No período de 01/09/2025 até 30/09/2025 não foi registrado carros com horário extra partindo do terminal rodoviário.

NOTA

A fiscalização rigorosa do transporte clandestino interestadual é essencial para garantir a segurança pública e a integridade dos passageiros. Veículos irregulares, muitas vezes sem documentação, manutenção adequada ou seguro, colocam vidas em risco e prejudicam a economia do setor, afetando empresas legalizadas e trabalhadores formais.

Além dos riscos de acidentes, o transporte ilegal facilita crimes como tráfico de pessoas, contrabando e evasão fiscal. Operações integradas entre ANTT, PRF e órgãos estaduais não só coíbem essas práticas, mas também protegem os direitos dos passageiros, garantindo tarifas justas, rotas seguras e veículos inspecionados.





SOLICITAÇÃO DE APOIO À FISCALIZAÇÃO

Excelentíssimos,

Diante dos graves riscos à segurança pública e aos direitos dos passageiros causados pelo transporte clandestino intermunicipal e interestadual, solicitamos o reforço das ações integradas de fiscalização em nossos terminais rodoviários. A atuação conjunta entre ANTT, PRF, órgãos estaduais e municipais é fundamental para coibir veículos irregulares, garantir tarifas justas e combater crimes associados a essa prática ilegal.

Contamos com o apoio de V.Sas. para intensificar as operações, protegendo vidas e assegurando o desenvolvimento sustentável do transporte rodoviário em nosso estado.

Floriano (PI), dia 30 de Setembro de 2025.

Atenciosamente,



Robson Silva
Gerente de Terminais - SINART
Fone: (86) 3218-6146
Celular: (86) 9.9477 8283
robson.silva@sinart.com.br

FLORIANÓPOLIS



1 - RELATÓRIO - DESCRIÇÃO DO QUANTITATIVO DE DADOS FÍSICOS

DADOS FÍSICOS MESES												
1. Faturamento	dez/24	jan/25	fev/25	mar/25	abr/25	mai/25	jun/25	jul/25	ago/25	set/25	out/25	nov/25
1.1. TITULO - Tarifas de Embarques	5.900	11.800	5.900	7.300	8.800	8.200	9.400	7.600	1.300	7.300	-	-
1.1.2. TITULO - ESTADUAL	6.800	7.600	6.800	6.800	6.800	6.800	6.800	6.800	6.800	6.800	-	-
1.1.3. TITULO - INTERMUNICIPAL	3.500	4.200	800	1.000	2.000	2.000	2.600	2.600	2.100	2.200	-	-
1.2. Ocupação de Palanquetas - TOTAL	1.736	1.736	1.628	1.680	1.680	1.680	1.680	1.680	1.736	1.680	-	-
1.2.1. Ocupação de Horários REGULAR	1.736	1.736	1.628	1.680	1.680	1.680	1.680	1.680	1.736	1.680	-	-
1.2.2. Quantidades de Horários EXTRA	0,00%	0,00%	0,12%	-	-	-	-	-	64	24	-	-
1.2.2. Quantidades de Horários EXTRA X REGULAR	0,00%	0,00%	0,12%	0,00%	0,00%	0,00%	0,00%	0,00%	5,41%	1,38%	-	-
Participação de rateio em relação ao total (%)	12,70%	15,78%	9,22%	9,75%	11,76%	10,56%	12,57%	10,43%	9,76%	9,76%	0,00%	0,00%
2. Outros												
2.1. Passagens Embarcadas Mês	7.493	9.470	5.087	6.183	5.505	6.022	6.992	6.306	8.322	6.182	-	-
2.1.2. TITULO - ESTADUAL	4.931	9.021	5.145	4.598	5.057	4.244	4.202	4.212	4.512	4.102	-	-
2.1.3. TITULO - INTERMUNICIPAL	2.562	3.447	772	1.585	1.790	1.736	1.897	2.093	1.810	2.080	-	-
2.2. Passagens Embarcadas (média diária)	242	283	181	199	184	201	233	210	211	205	-	-
2.3. Ocupação das Palanquetas (média diária)	96	96	96	64	96	96	96	96	61	59	-	-
2.4. Média de Passagens Embarcadas por Ônibus	4	5	3	4	3	4	4	3	4	4	-	-
TOTAL	12.986	18.940	10.174	12.366	11.010	12.044	13.384	12.612	16.642	12.282	-	-
TOTAL	14.880	20.540	11.972	13.850	12.690	13.770	15.280	14.280	18.962	16.382	-	-
TOTAL	20.680	28.140	13.772	15.850	14.480	15.770	17.870	16.370	21.162	18.462	-	-
TOTAL	18.364	25.232	13.2	15.232	13.2	15.232	13.2	15.232	13.2	15.232	-	-
TOTAL	132	132	132	132	132	132	132	132	132	132	-	-
TOTAL	3.87%	3.87%	3.87%	3.87%	3.87%	3.87%	3.87%	3.87%	3.87%	3.87%	-	-

QUANTIDADE DE PASSAGEIROS EMBARCADOS

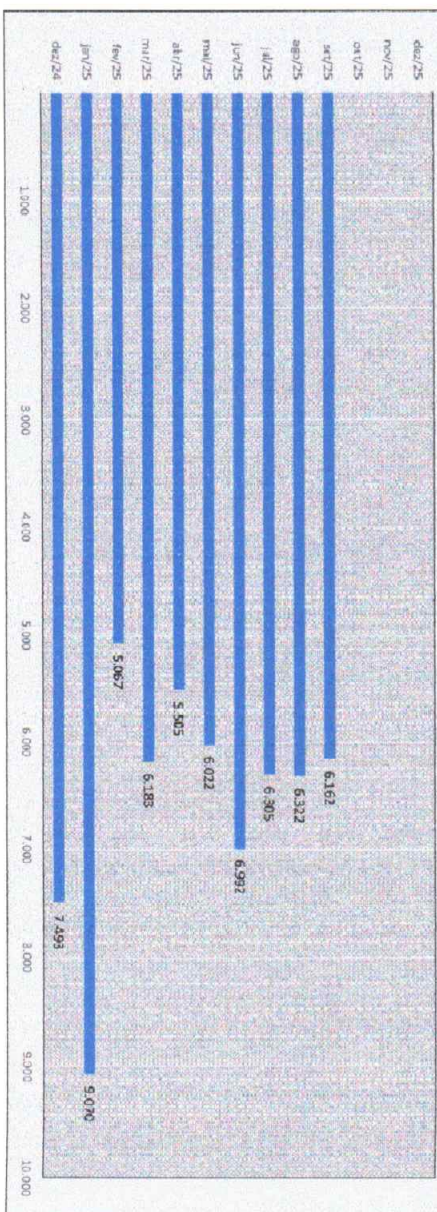

Quantidades de Horários EXTRA

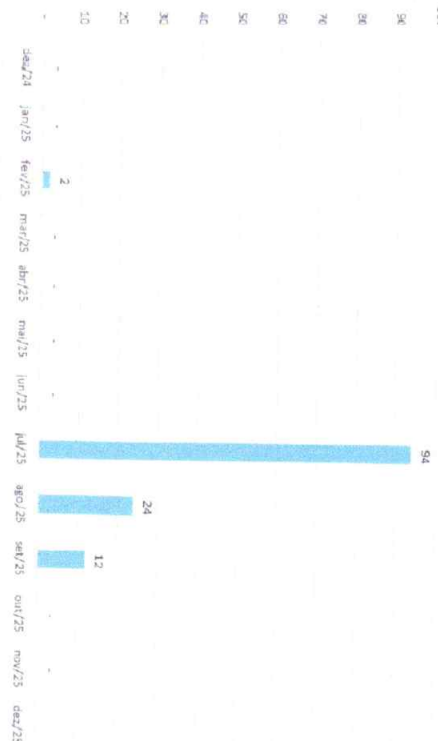

CAPACIDADE OPERACIONAL DO TR FLORIANO - possível (20h de operação)

QUANTIDADE DE DECKS DE EMBARQUE	7
CAPACIDADE OPERACIONAL EM 1 HORA	14
CAPACIDADE OPERACIONAL EM 20 HORAS	280
CAPACIDADE OPERACIONAL DAS 06h às 24h	
	280
CAPACIDADE OPERACIONAL: Quant de Passageiros	
	9.800
Quantidade de Passageiros diárias - possíveis	
Contemplando média de 35 passageiros por ônibus	

CAPACIDADE OPERACIONAL DO TR FLORIANO em % com 56 partidas diárias X Situação Realizada (atual = média)

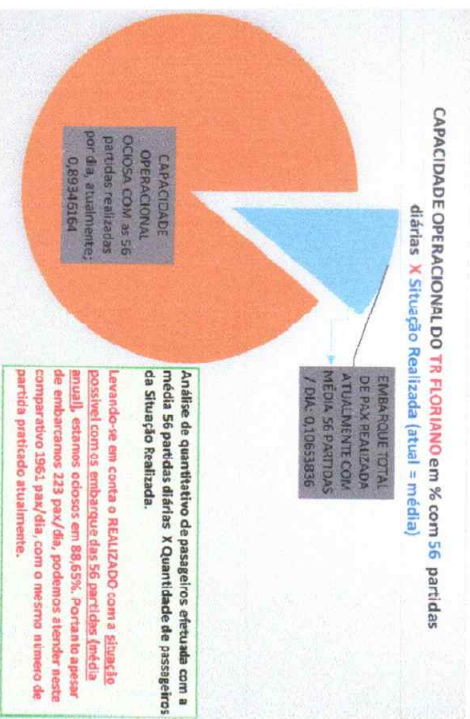

OPERAÇÃO, POSSÍVEL, COM A QUANTIDADE MÉDIA DE 56 PARTIDAS REALIZADAS DIARIAMENTE - 24h	
QUANTIDADE DE DECKS DE EMBARQUE	7
CAPACIDADE OPERACIONAL EM 1 HORA	7
CAPACIDADE OPERACIONAL EM 24 HORAS	57
CAPACIDADE OPERACIONAL DAS 06h às 24h	
	57
CAPACIDADE OPERACIONAL POSSÍVEL DO TR para embarques de PAIX / DIA	
	1.992
Quantidade de Passageiros diárias - possíveis	
Contemplando média de 35 passageiros por ônibus	
EMBARQUE MÍNIMO DIÁRIO REALIZADO ATUALMENTE	
	242
REAL / DIA	

20 horas	PASSEGEIROS EMBARCADOS	Taxa de Ocupação
CAPACIDADE OPERACIONAL DO TR FLORIANO	9.800	100%
CAPAC. POSSÍVEL COM as 56 PARTIDAS / DIA	1.992	20,33%
OPERAÇÃO REALIZADA ATUALMENTE	242	2,47%
CAPACIDADE OPERACIONAL OCIOSA com 420 partidas/dia	9.558	97,53%

24 horas	PASSEGEIROS EMBARCADOS	Taxa de Ocupação
CAPACIDADE OPERACIONAL DO TR FLORIANO	-	-
CAPAC. POSSÍVEL COM as 56 PARTIDAS / DIA	1.992	100%
EMBARQUE TOTAL DE PAIX REALIZADA ATUALMENTE COM MÉDIA 56 PARTIDAS / DIA	242	12,13%
CAPACIDADE OPERACIONAL OCIOSA COM as 36 partidas realizadas por dia, atualmente	1.751	87,87%

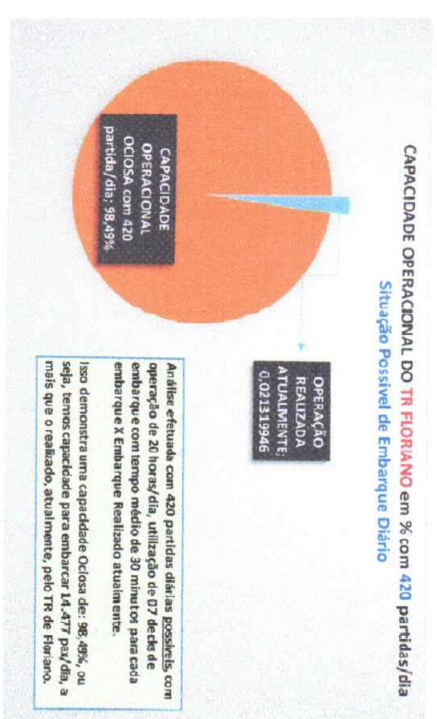

Análise efetuada com 420 partidas diárias possíveis, com operação de 20 horas/dia, utilização de 07 decks de embarque e com tempo médio de 30 minutos para cada embarque X Embarque Realizado atualmente.

Isso demonstra uma capacidade Ociosa de: 98,49%, ou seja, temos capacidade para embarcar 14.477 paix/dia, a mais que o realizado, atualmente, pelo TR de Floriano.

Handwritten signature in blue ink.