SPE CEASA GESTÃO E LOGÍSTICA LTDA

NOVA CEASA PIAUÍ

Gestão eficiente feita para todos

2° RELATÓRIO TRIMESTRAL

Abril, Maio e Junho de 2020

João Marcos Alves Costa
Gerente Geral
SPE Ceasa Gestão e Logística

Av. Henry Wall de Carvalho, 5000 - Parque São João, Teresina - PI, 64022-050 Fone: (86) 3220-7788
/novaceasa

Sumário

APRESENTAÇÃO 3
Ações Administrativas: 4
1.1 Contratos 4
1.2 Cobrança 4
1.3 Arrecadação 4
1.4 Estatística do volume de mercadorias comercializadas 4
1.5 Acompanhamento Contábil e documental 5
1.6 Assessoria de Comunicação 5
Ações Operacionais: 7
2.1 Coleta de Resíduos 7
2.2 Limpeza 7
2.3 Dedetização 7
Projetos Sociais 8
3.1 Banco de Alimentos 8
3.2 Centro Recreativo 8
ANEXO I 10
ANEXO II 11
ANEXO III 12
ANEXO IV 13
ANEXO V 15
ANEXO VI 16
ANEXO VII 17
ANEXO VIII 18
ANEXO IX 19

João Marcos Alves Costa
Gerente Geral
SPE Ceasa Gestão e Logística

APRESENTAÇÃO

O presente relatório, refere-se ao segundo trimestre do ano de 2020. Nele estão contidas informações relacionadas as ações administrativas, operacionais e apresentação de dados estatísticos de toda movimentação que corresponde as principais atividades exercidas na Nova Ceasa.

Este relatório dispõe das informações de acordo com o descrito no item 11.6.1 do Contrato de Concessão 02/2017.

João Marcos Alves Costa
Gerente Geral
SPE Ceasa Gestão e Logística

Ações Administrativas:

1.1 Contratos

Nesse período foi dado continuidade em todo processo que visa atualizar o banco de dados da administração da Nova Ceasa. A presente ação tem por escopo a redução do número de pendências relacionadas a formalização de contrato dos permissionários com a SPE CEASA Gestão e Logística LTDA.

Atualmente contamos com:

✓ 71 % de contratos assinados, perfazendo um total de 465;

✓ 29 % de contratos ainda pendentes, perfazendo um total de 188. (VER ANEXO I).

Os 194 contratos pendentes são assim distribuídos:

✓ 27 permissionários (setor de expansão) e 13 (Galpão Trindade) não devem assinar contrato em função das alterações estruturais do mercado.

1.2 Cobrança

Encontram-se com o jurídico da SPE CEASA Gestão e Logística LTDA 15 (quinze) dos 30 (trinta) maiores devedores com Ação de Cobrança em curso na Justiça. (VER ANEXO II).

1.3 Arrecadação

Maior acompanhamento e controle dos recebimentos referentes a locação, portaria, eventuais e avulsos. Segue informações no Balancete Contábil. Pág. 04 (VER ANEXO III)

1.4 Estatística do volume de mercadorias comercializadas

O processo ora adotado para registro de quantitativos é obtido através dos registros contidos nas notas fiscais apresentadas, os quais são

O processo ora adotado para registro de quantitativos é obtido através dos registros contidos nas notas fiscais apresentadas, os quais são registrados manualmente na Portaria. O volume de mercadorias comercializadas no mercado é obtido por estimativa. Com a implantação do sistema de controle de portaria que está sendo adquirido pela Nova Ceasa, teremos um controle efetivo de tudo que for destinado aos nossos lojistas. (VER ANEXO IV)

1.5 Acompanhamento Contábil e documental

Monitoramento e controle de todas as obrigações trabalhistas devidas, bem como, dos levantamentos contábeis sobre o realizado e a realizar (VER ANEXO V). Em andamento a adequação a fim de recebermos a aquisição definitiva da Licença Ambiental e do Corpo de Bombeiros.

Para aquisição da Licença Ambiental deverão ser elaborados os estudos exigidos pelo órgão competente de licenciamento e como descrito no ANEXO V do Contrato de Concessão 02/2017.

Vale salientar que para a realização dos estudos PCA (plano de Controle Ambiental), EIV (Estudo de Impacto de Vizinhança), PGRS (Plano de Gerenciamento de Resíduos Sólidos), PGRCC (Plano de Gerenciamento da Construção Civil) e Levantamento Florístico que fazem parte de ações em curso a fim de serem efetivamente incorporadas.

Dessa forma, a nova gestão de mercado está adotando todos os esforços necessários para alavancar seu faturamento mensal e assim ter a condição necessária para executar todas as demandas pertinentes ao Contrato de Concessão, realizando inicialmente investimentos em sistemas de controle e gestão.

1.6 Assessoria de Comunicação

Coordenou ações, visando a mobilização dos Lojistas da Nova Ceasa, distribuição de kits de alimentos e higienes, barreira sanitária.

MÊS DE ABRIL:

João Marcos Alves Costa
Gerente Geral
SPE Ceasa Gestão e Logística

MÊS DE ABRIL:

1) DIA 11/04
- PROJETO PARCERIA E SOLIDARIEDADE DISTRIBUI 500 KITS DE ALIMENTOS E HIGIENE EM TERESINA. FOTOS DA DISTRIBUIÇÃO DOS KITS.

LEVANTAMENTO GERAL:

- REPORTAGENS POSITIVAS: 30
- REPORTAGENS NEGATIVAS: Nenhuma
- TOTAL: 30

MÊS DE MAIO:

- EVENTOS:

1) DIA 16/05
- PROJETO PARCERIA E SOLIDARIEDADE DISTRIBUI 500 KITS DE ALIMENTOS E HIGIENE EM TERESINA.

LEVANTAMENTO GERAL:

- REPORTAGENS POSITIVAS: 25
- REPORTAGENS NEGATIVAS: Nenhuma
- TOTAL: 25

MÊS DE JUNHO:

- EVENTOS:

1) DIA 08/06
- BARREIRA SANITÁRIA É INSTALADA NA NOVA CEASA

2) DIA 30/06
- PROGRAMA BUSCA ATIVA REALIZA TESTAGEM DE PERMISSIONÁRIOS, CAMINHONEIROS E CLIENTES DA NOVA CEASA

LEVANTAMENTO GERAL

- REPORTAGENS POSITIVAS: 29
- REPORTAGENS NEGATIVAS: Nenhuma
- TOTAL: 29.

João Marcos Alves Costa
Gerente Geral
SPE Ceasa Gestão e Logística

Ações Operacionais:

2.1 Coleta de Resíduos

A coleta de resíduos da Nova Ceasa ocorreu diariamente, de 11h às 15h. A Empresa responsável por fazer essa coleta é a Inovar Soluções Ambientais LTDA (VER ANEXO VII).

2.2 Limpeza

A Limpeza, manutenção e conservação das áreas der mercado e instalações da Nova Ceasa são realizadas diariamente no turno diurno (03:00 às 17:00) através de empresa terceirizada, qual seja, dos serviços da empresa Airton Daniel do Nascimento Bezerra, nome de fantasia Qualiserv Serviços de Limpeza (VER ANEXO VIII).

2.3 Dedetização

O processo de dedetização é realizado todos os fins de semana, no sábado é feito a dedetização e no domingo a lavagem dos galpões.

A empresa responsável pelo serviço é R A De Melo Eireli (Bioserv) com planejamento de ações para os meses subsequentes conforme calendário (VER ANEXO IX). O programa é aplicado para o Banco de Alimentos e Mercado.

2.4 Sanitização

Realizada em abril com a parceria da empresa Águas de Teresina que é responsável pelo abastecimento de água na concessionária e pelo saneamento básico da cidade. Foi feita nos galpões que tem maior fluxo de pessoas (VER ANEXO X).

2.5 Controle de Qualidade de Água

O estudo e levantamento da qualidade da água é realizado a cada três meses, são recolhidas amostras para análise físico-químicas, Os

João Marcos Alves Costa
Gerente Geral
SPE Ceasa Gestão e Logística

laudos de controle são emitidos pela empresa Bioserv (VER ANEXO XI). A Análise é feita para o Banco de Alimentos e Mercado.

2.6 Construção, Manutenção e Reparos

No segundo trimestre de 2020 foram intensificados os trabalhos de recuperação do teto, manutenção na iluminação em todos os galpões, Instalação de lavatórios em pontos estratégicos para combate à covid-19, Fixação de barreira sanitária na entrada do entreposto, Limpeza de terreno, entre outras ações (VER ANEXO XII).

PROJETOS SOCIAIS

3.1 Banco de Alimentos

O Banco de Alimentos da Nova Ceasa atende a vinte duas instituições de caridade que diariamente acolhem crianças (0 a 14) anos e idosos (60 a 88) anos.

O desafio do Banco de Alimentos é intensificar cada vez mais o volume diário de arrecadações, diversificar o tipo de produtos doados, bem como, fidelizar os lojistas visando a coleta de contribuições diárias.

Segue o volume de arrecadação do Banco de Alimentos durante o período do segundo trimestre de 2020:

Mês	Recebimento Permissionários	Doações Entidades	Avarias
Abril	12.708	9.735	2.973
Maio	15.997	9.760	6.237
Junho	22.769	19.239	3.530
Doações Extras		37.873	

Durante o período de pandemia nos meses de abril, maio e junho o banco de alimentos – Nova Ceasa realizou a entrega de cestas básicas e kits de produtos de higiene adquirias por meio do "Projeto Parceria e Solidariedade" do

João Marcos Alves Costa
Gerente Geral
SPE Ceasa Gestão e Logistica

qual fazem parte a PPP Piauí, Piauí Conectado, SINART PI, Águas de Teresina, Grupo Houer, Infra Women, Fundação Azule, ente outros (VER ANEXO XIII)

3.2 Centro Recreativo.

Destinado ao atendimento de crianças filhos (a) de permissionários na fase escolar. O Centro Recreativo tem a finalidade de promover a orientação na execução das tarefas escolares, disciplina e higiene pessoal. São desenvolvidas atividades em parceria com as estagiárias do Banco de Alimentos que estimulam as crianças ao consumo de alimentos saudáveis, bem como seu acompanhamento nutricional.

No período de abril até junho, o aprendizado e acompanhamento das crianças foram realizados por Ensino Remoto. As professoras estão assistindo as aulas nos canais de TV: assembleia, band 12.1 – no turno tarde e Tv antena educação no turno da manhã.

Fazemos o acompanhamento para ensinar conteúdo das atividades que são enviadas por WhatsApp de cada turma, no turno tarde e noite, quando solicitado pelos pais.

Orientação com as mães de como acompanhar as crianças de acordo com a capacidade da criança (VER ANEXO XIV).

João Marcos Alves Costa
Gerente Geral
SPE Ceasa Gestão e Logistica

ANEXO I

Tabela 1.1 Contratos realizados e pendentes por setores : Realizado até 05/08/2020

SETOR	PENDENTE	PENDENTE %	REALIZADO	REALIZADO %	TOTAL
ABACAXI	38	31%	44	12%	82
BANANA	1	1%	23	6%	24
CEBOLA	1	1%	43	12%	44
CENTRAL	18	15%	61	17%	79
CHEIRO VERDE	23	19%	67	19%	90
FEIJÃO VERDE	11	9%	74	21%	85
SERRANOS	17	14%	46	13%	63
TRINDADE	13	11%		0%	13
TOTAL	**122**	**100%**	**358**	**100%**	**480**

Fonte : Nova Ceasa

SETOR	PENDENTE	PENDENTE %	REALIZADO	REALIZADO %	TOTAL
AREA EXTERNA	2	3%	5	4%	7
GALPAO G-8	8	11%	11	9%	19
GALPAO PPI	13	18%	41	33%	54
GALPAO PPII	6	8%	12	10%	18
GALPAO PPIII	3	4%	13	10%	16
LOJAS DO SETOR II	12	17%	2	2%	14
NOVA CEASA	2	3%	2	2%	4
PAVILHAO INFERIOR AO PPI	3	4%	4	3%	7
PAVILHAO SUPERIOR AO PPI	4	6%	4	3%	8
PPIV	4	6%	2	2%	6
PRAÇA DE ALIMENTAÇAO	5	7%	13	10%	18
SETOR AZUL	1	1%	12	10%	13
SETOR DAS MELANCIAS 2	9	13%	4	3%	13
TOTAL	**72**	**100%**	**125**	**100%**	**197**

Fonte : Nova Ceasa

Gráfico 1.1 Total de contratos assinados , realizados e pendentes .

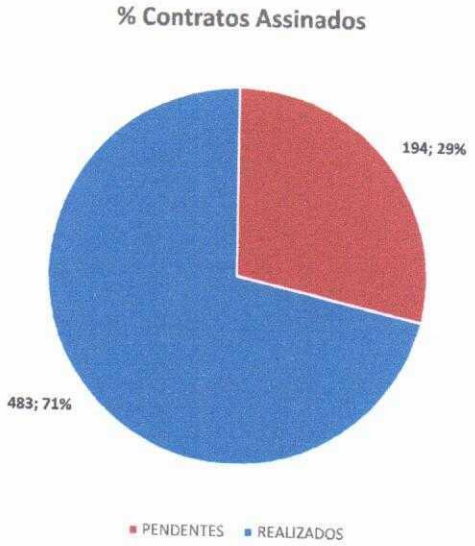

João Marcos Alves Costa
Gerente Geral
SPE Ceasa Gestão e Logistica

Gráfico 1.2 Total de contratos assinados por setores.

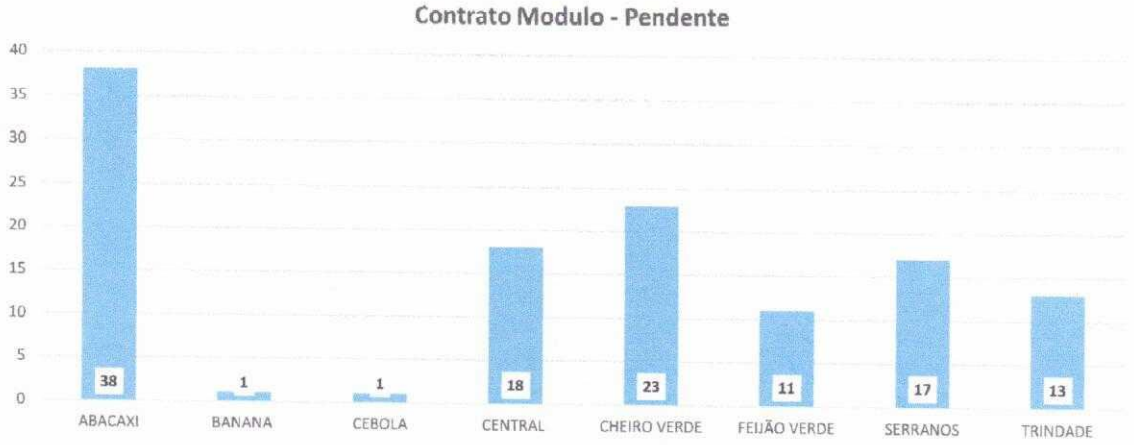

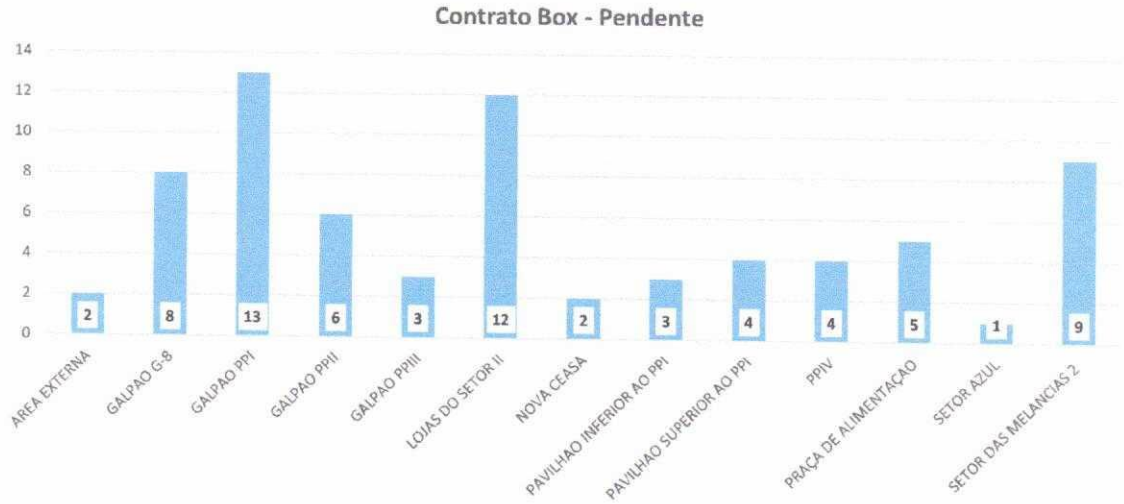

João Marcos Alves Costa
Gerente Geral
SPE Ceasa Gestão e Logistica

ANEXO II

NOVA CEASA

Tabela 1.1 Valores Inadimplência por locação

LOCAÇÃO	%		VALOR
BOX	85%	R$	464.930,31
MODULO	15%	R$	82.000,49
TOTAL	**100%**	**R$**	**546.930,80**

Tabela 1.2 Valores inadimplência por mês

MÊS		VALOR	%
Abril	R$	178.812,56	33%
Maio	R$	179.055,37	33%
Junho	R$	189.062,87	35%
TOTAL	**R$**	**546.930,80**	**100%**

Tabela 1.3 Valores inadimplência por modulo

MODULOS	VALOR	
ABACAXI	R$	11.092,86
BANANA	R$	4.015,72
CEBOLA	R$	13.691,64
CENTRAL	R$	10.450,27
CHEIRO VERDE	R$	22.225,36
FEIJÃO VERDE	R$	5.417,84
SERRANOS	R$	10.532,43
TRINDADE	R$	763,80
TOTAL	**R$**	**78.189,92**

Tabela 1.4 Valores inadimplência por box

BOX		VALOR
AREA EXTERNA	R$	96.820,02
GALPAO G-8	R$	40.782,84
GERAL	R$	1.550,00
LOJAS SETOR 2	R$	87.938,41
MELANCIA 2	R$	18.353,11
NOVA CEASA	R$	825,80
PAVILHAO INFERIOR AO PPI	R$	1.059,48
PP I	R$	742,84
PP II	R$	25.924,14
PP III	R$	63.318,84
PRAÇA DE ALIMENTAÇAO	R$	7.260,90
EXPANSÃO SERRANOS	R$	120.303,10
SETOR AZUL	R$	3.861,40
TOTAL	**R$**	**468.740,88**

Tabela 1.5 Inadimplência 30 maiores devedores

Nº	NOME		VALOR
1	GUTEMBERG ANDRADE FREITAS	R$	58.930,20
2	EREMITA MARIA MACEDO	R$	54.178,83
3	FRIGORIFICO DE TIMON LTDA FRIGOTIL	R$	40.659,36
4	HELDER CESAR RESENDE PRUDENCIO	R$	36.750,44
5	FRANCISCO EUDES DE MACEDO MARQUES	R$	33.129,33
6	JOSE DE LIMA FILHO	R$	25.515,00
7	ELIAS MELO	R$	16.379,97
8	MARIA DO SOCORRO FELISMINO SOUSA	R$	10.756,38
9	JOSE EDILBERTO RIBAMAR	R$	8.139,66
10	JOSE FRANCISCO DE SOUSA MIRANDA	R$	6.483,21
11	MARIA EUDANE MACEDO MARQUES	R$	5.812,17
12	EDIVANIO RIBEIRO LIMA	R$	5.770,44
13	HELCIO RIBEIRO LIMA	R$	5.770,44

João Marcos Alves Costa
Gerente Geral
SPE Ceasa Gestão e Logistica

NOVA CEASA

14	CLAUDENE LOPES PEREIRA ALVES	R$	5.370,39
15	JOSE FRANCISCO DA LUZ	R$	5.184,86
16	JOSE DOS SANTOS SOUSA	R$	5.120,34
17	ANTONIO PINHEIRO DE MOURA	R$	4.847,94
18	OLAVO CARVALHO DE LIRA	R$	4.132,95
19	ANTONIO EUDO DE CARVALHO CRAVEIRO	R$	4.088,58
20	TARCISO FRANCISCO DE LIMA LUZ	R$	3.991,82
21	FRANCISCO DAS CHAGAS DE CASTRO	R$	3.887,61
22	JOSE AROLDO ALVES DOS SANTOS	R$	3.327,84
23	ANTONIO JOSE FERREIRA LIMA	R$	3.281,10
24	ELVIS AMARAU DOS SANTOS	R$	3.134,97
25	ANTONIA LENICIA GONÇALVES DA SILVA	R$	2.926,29
26	ADRIANO CARDOSO DE MENESES	R$	2.760,36
27	MARIA DO SOCORRO DOS S LAURINDO	R$	2.397,06
28	FRANCISCO VIEIRA MACHADO	R$	2.194,18
29	ANA MARIA SOUSA CRAVEIRO NOVAIS	R$	2.037,99
30	MOACY RIBEIRO DE MENEZES	R$	1.937,70
	TOTAL	**R$**	**362.727,54**

*Valores a receber por inadimplência , percentual % em relação a valores em aberto .

Gráfico 1.1 Inadimplência por Locação %

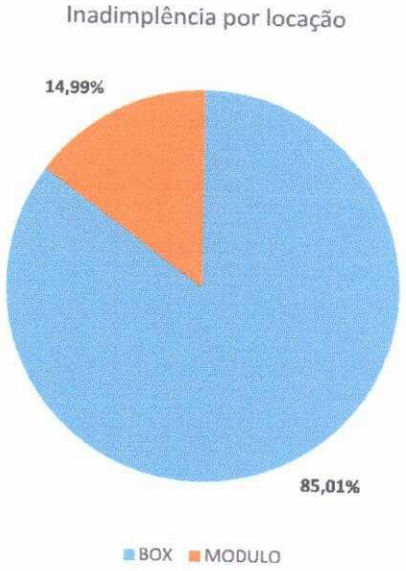

João Marcos Alves Costa
Gerente Geral
SPE Ceasa Gestão e Logistica

NOVA CEASA

Gráfico 1.2 Inadimplênica por Mês %

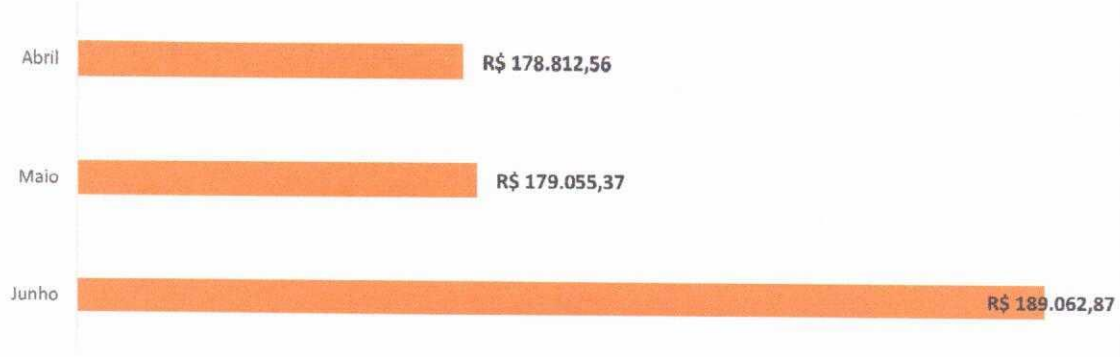

Gráfico 1.3 Inadimplênica por Modulo %

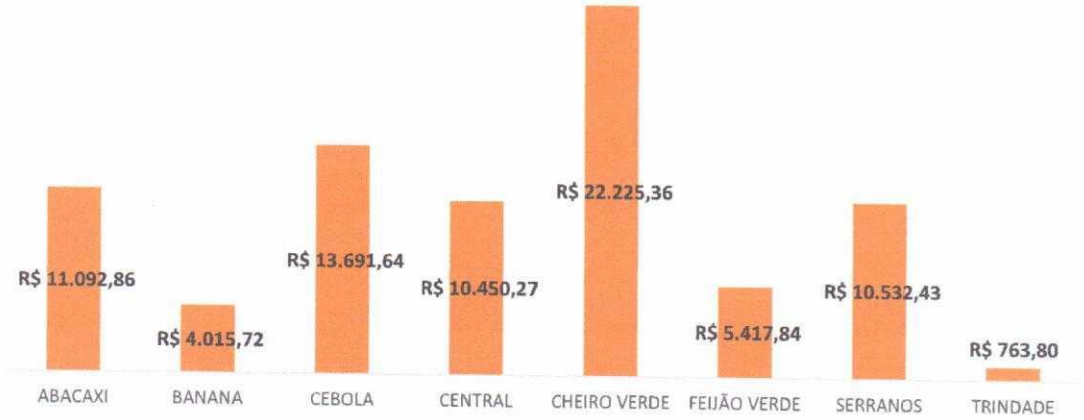

Gráfico 1.4 Inadimplênica por Box %

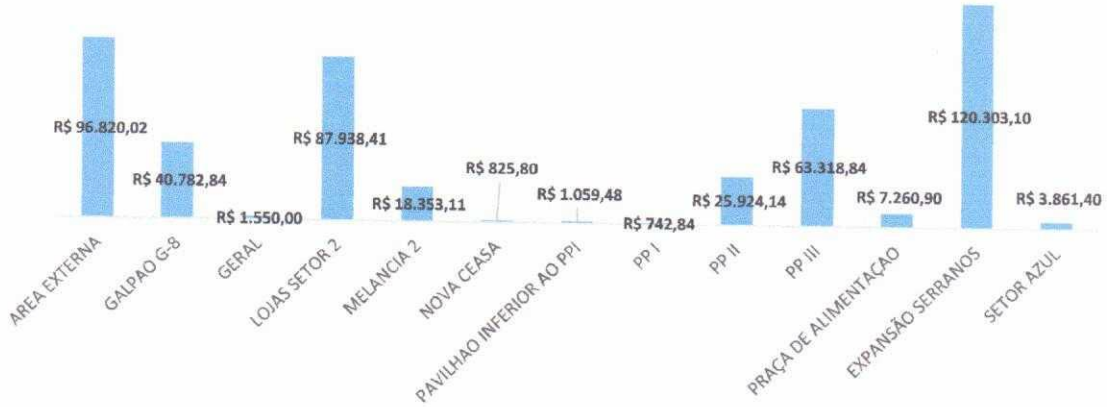

João Marcos Alves Costa
Gerente Geral
SPE Ceasa Gestão e Logistica

ANEXO III

Balancete Contábil

Empresa: SPE CEASA GESTAO E LOGISTICA LTDA - CNPJ: 27.953.548/0001-02

Fortes Contábil 6.161.1

Período: 01/04/2020 a 30/06/2020; Estabelecimento(s): Todos; Centro(s) de Resultados: Todos

Conta	Descrição	Saldo Anterior	Débitos	Créditos	Saldo Atual
2.03.01.08	Parcelamentos	617.857,53 C	13.625,26	0,00	604.232,27 C
2.03.01.08.01	Parcelamentos A Longo Prazo	617.857,53 C	13.625,26	0,00	604.232,27 C
2.03.01.08.01.0001	(-) Encargos Parcelamentos RFB	67.329,89 D	0,00	0,00	67.329,89 D
2.03.01.08.01.0002	Parc. PAEX COFINS Cód. 2172	41.551,64 C	598,51	0,00	40.953,13 C
2.03.01.08.01.0003	Parc. PAEX IRPJ Cód. 2089	223.665,95 C	3.229,55	0,00	220.436,40 C
2.03.01.08.01.0004	Parc. PAEX CSLL Cód. 2372	84.783,13 C	1.224,13	0,00	83.559,00 C
2.03.01.08.01.0011	Parcelamento PGFN Demais Débitos 3019	484.347,61 C	8.573,07	0,00	475.774,54 C
2.03.01.08.01.0012	(-) Encargos Parc. PGFN Demais Débitos :	149.160,91 D	0,00	0,00	149.160,91 D
2.07	Patrimônio Líquido	2.942.241,31 C	0,00	0,00	2.942.241,31 C
2.07.01	Capital Realizado	100.000,00 C	0,00	0,00	100.000,00 C
2.07.01.01	Capital Social	100.000,00 C	0,00	0,00	100.000,00 C
2.07.01.01.01	Capital Social de Domiciliados e Residentes	100.000,00 C	0,00	0,00	100.000,00 C
2.07.01.01.01.0001	Capital Subscrito de Domiciliados e Reside	100.000,00 C	0,00	0,00	100.000,00 C
2.07.07	Outras Contas	2.842.241,31 C	0,00	0,00	2.842.241,31 C
2.07.07.01	Outras Contas	2.842.241,31 C	0,00	0,00	2.842.241,31 C
2.07.07.01.01	Lucros Acumulados	4.636.702,15 C	0,00	0,00	4.636.702,15 C
2.07.07.01.01.0001	Lucros Acumulados e/ou Saldo à Disposiçi	4.636.702,15 C	0,00	0,00	4.636.702,15 C
2.07.07.01.02	(-) Prejuízos Acumulados	1.794.460,84 D	0,00	0,00	1.794.460,84 D
2.07.07.01.02.0001	(-) Prejuízos Acumulados	1.794.460,84 D	0,00	0,00	1.794.460,84 D
3	Resultado Líquido do Período	0,00	1.465.215,85	2.141.215,39	675.999,54 C
3.01	Result Líq do Período Antes do IRPJ e da CSLL	0,00	1.266.131,03	2.141.215,39	875.084,36 C
3.01.01	Resultado Operacional	0,00	972.204,19	2.041.215,39	1.069.011,20 C
3.01.01.01	Receita Líquida	0,00	258.479,27	2.033.842,07	1.775.362,80 C
3.01.01.01.01	Receita Bruta	0,00	0,00	2.033.842,07	2.033.842,07 C
3.01.01.01.01.0001	Receita de Serviços-Permissionários	0,00	0,00	1.405.236,28	1.405.236,28 C
3.01.01.01.01.0003	Receita de Serviços-Avulsos	0,00	0,00	4.634,80	4.634,80 C
3.01.01.01.01.0004	Receita de Serviços-Portaria	0,00	0,00	344.487,00	344.487,00 C
3.01.01.01.01.0005	Receita de Serviços-Eventuais	0,00	0,00	83.271,84	83.271,84 C
3.01.01.01.01.0007	Receita de Taxa/ADM	0,00	0,00	15.671,90	15.671,90 C
3.01.01.01.01.0008	Receita de Juros/Multas	0,00	0,00	20.029,57	20.029,57 C
3.01.01.01.01.0009	Receita Parc. Expansão Serranos	0,00	0,00	159.582,30	159.582,30 C
3.01.01.01.01.0010	Receita de Descontos	0,00	0,00	928,38	928,38 C
3.01.01.01.03	Deduções da Receita Bruta	0,00	258.479,27	0,00	258.479,27 D
3.01.01.01.03.0001	Vendas Canceladas, Devoluções e Descor	0,00	191.231,39	0,00	191.231,39 D
3.01.01.01.03.0003	COFINS	0,00	55.272,23	0,00	55.272,23 D
3.01.01.01.03.0004	PIS/PASEP	0,00	11.975,65	0,00	11.975,65 D
3.01.01.03	Custo dos Bens e Serviços Vendidos	0,00	634.092,93	7.361,75	626.731,18 D
3.01.01.03.02	Custo dos Produtos de Fabricação Própria P	0,00	634.092,93	7.361,75	626.731,18 D
3.01.01.03.02.0011	INSS - Previdência Social	0,00	34.613,77	0,00	34.613,77 D
3.01.01.03.02.0012	FGTS	0,00	6.442,37	0,00	6.442,37 D
3.01.01.03.02.0014	Despesa com Alimentação	0,00	2.340,33	0,00	2.340,33 D
3.01.01.03.02.0015	Reforma e Manutenção de Bens de Terceir	0,00	45.949,64	0,00	45.949,64 D
3.01.01.03.02.0040	Ordenados, Salários e Gratificações	0,00	107.067,09	1.296,90	105.770,19 D
3.01.01.03.02.0041	Férias	0,00	9.020,64	4,90	9.015,74 D
3.01.01.03.02.0044	Assistência Médica, Odontológica e Farma	0,00	453,91	0,00	453,91 D
3.01.01.03.02.0050	Despesas com Consultoria e Treinamento	0,00	4.757,50	0,00	4.757,50 D
3.01.01.03.02.0051	Adicional Noturno	0,00	4.460,94	0,00	4.460,94 D
3.01.01.03.02.0053	Energia Elétrica	0,00	37.108,35	0,00	37.108,35 D
3.01.01.03.02.0061	Resc. Contrato de Trabalho	0,00	5.061,59	27,86	5.033,73 D
3.01.01.03.02.0062	Serviços Gráficos	0,00	1.354,75	0,00	1.354,75 D
3.01.01.03.02.0063	Publicidade e Propaganda	0,00	15.148,00	0,00	15.148,00 D
3.01.01.03.02.0067	Despesas diversas	0,00	109,15	0,00	109,15 D
3.01.01.03.02.0070	Manutenção de Veículos	0,00	1.260,00	0,00	1.260,00 D
3.01.01.03.02.0072	Manut Conservação e Limpeza	0,00	332.653,27	0,00	332.653,27 D
3.01.01.03.02.0074	Plano de Saúde	0,00	8.196,61	6.032,09	2.164,52 D

Continua...

ANEXO IV

NOVA CEASA

Tabela 1.1 Tonelada valores por Ano/Mês ; Categoria ; Região de origem

Ano	Mês	Tonelada	%
2020	Abril	36.550	33%
2020	Maio	37.490	33%
2020	Junho	38.160	34%
Total Geral		112200	100%

Categoria	Tonelada	%
DIVERSOS	15339	13,67%
FRIOS	450	0,40%
FRUTAS	42690	38,05%
LEGUMES	5160	4,60%
NÃO CATEGORIZADO	43378	38,66%
VAREJO	964	0,86%
VERDURAS	4219	3,76%
Total Geral	112.200	100,00%

Região	Tonelada	%
CENTRO-OESTE	1006	1%
NORDESTE	79680	71%
NORTE	9201	8%
SUDESTE	9720	9%
SUL	12593	11%
Total Geral	112200	100%

Gráfico 1.1 Tonelada /Mês

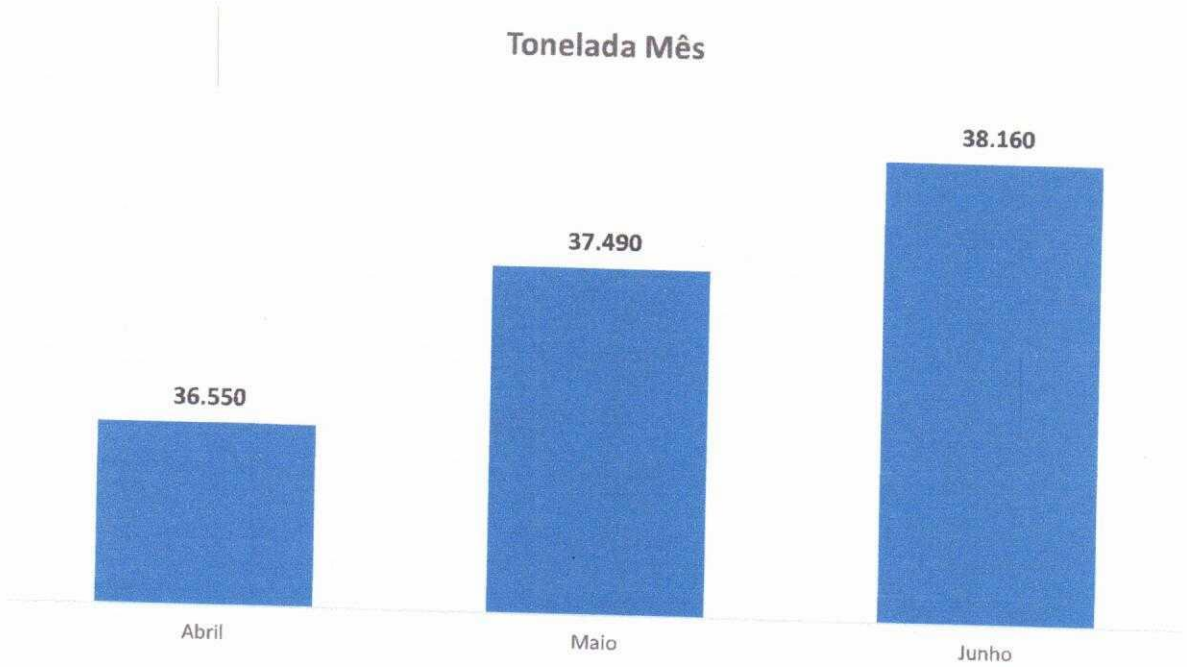

João Marcos Alves Costa
Gerente Geral
SPE Ceasa Gestão e Logística

Gráfico 1.2 Movimentação de produtos comercializados - Trimestre

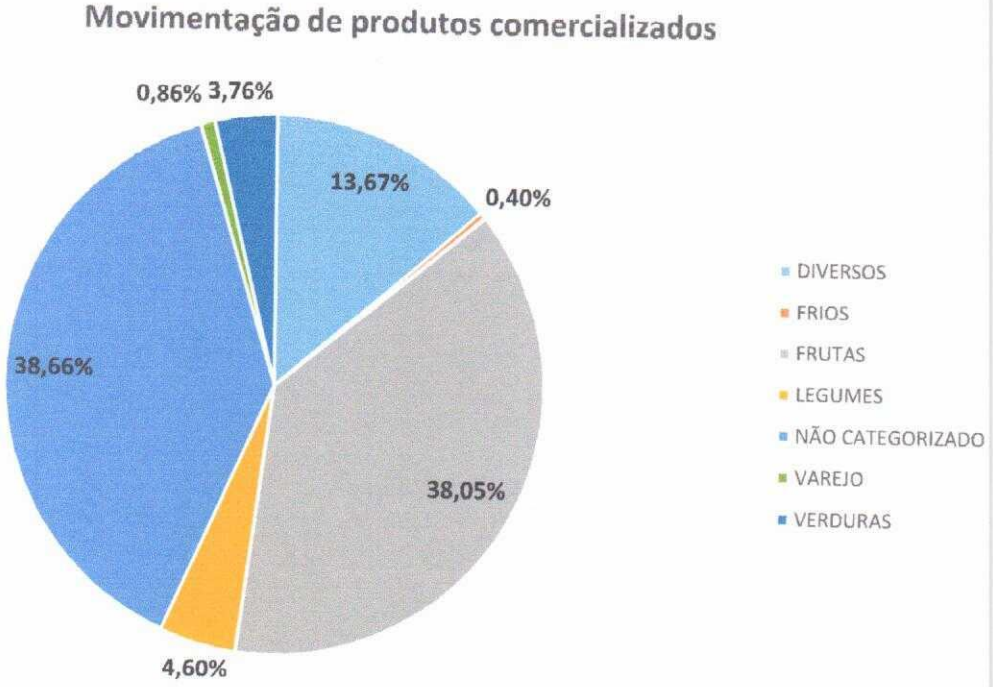

Gráfico 1.3 Origem de movimentação de produtos comercializados - Trimestre

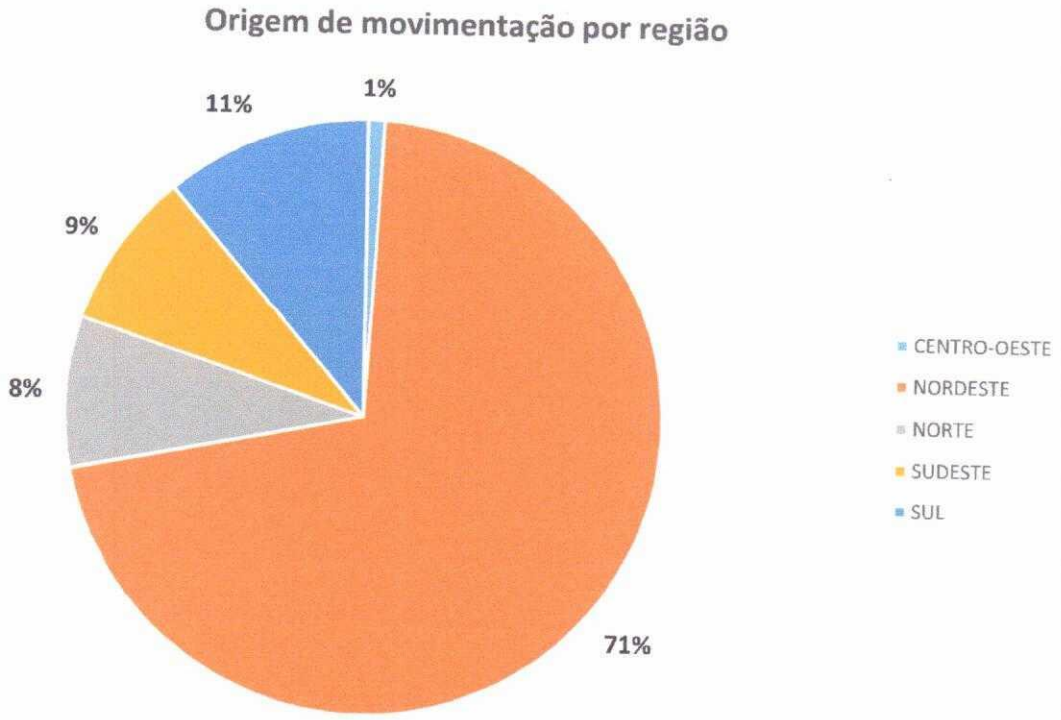

João Marcos Alves Costa
Gerente Geral
SPE Ceasa Gestão e Logística

ANEXO V

Balanço Patrimonial

Empresa: SPE CEASA GESTAO E LOGISTICA LTDA - CNPJ: 27.953.548/0001-02
NIRE: 22200462987 - Data: 13/06/2017

Fortes Contábil 6.160.0

Conta	Descrição	30/06/2020
1	*** Ativo ***	5.139.689,12 D
1.01	Ativo Circulante	5.051.652,38 D
1.01.01	Disponibilidades	1.126.829,07 D
1.01.01.01	Numerários em Espécie	883.955,41 D
1.01.01.01.01	Caixa Geral	883.955,41 D
1.01.01.02	Bancos	218.405,99 D
1.01.01.02.01	Contas Correntes	218.405,99 D
1.01.01.07	Aplicação Financeira	24.467,67 D
1.01.01.07.01	Aplicação Financeira	24.467,67 D
1.01.03	Clientes	2.447.256,40 D
1.01.03.01	Clientes Nacionais	2.447.256,40 D
1.01.03.01.01	Duplicatas a Receber	2.447.256,40 D
1.01.05	Créditos	202.402,88 D
1.01.05.01	Créditos com Terceiros	202.402,88 D
1.01.05.01.01	Adiantamentos a Fornecedores	200.699,73 D
1.01.05.01.03	Créditos de Funcionários	1.132,68 D
1.01.05.01.05	Impostos e Contribuições a Recuperar	570,47 D
1.01.06	Empréstimo Contrato Mútuo	1.275.164,03 D
1.01.06.01	Empréstimo Contrato Mútuo a Receber	1.275.164,03 D
1.01.06.01.01	Contratos Nacionais	1.275.164,03 D
1.07	Ativo não Circulante	88.036,74 D
1.07.04	Imobilizado	88.036,74 D
1.07.04.01	Bens em Operação	128.655,93 D
1.07.04.01.01	Bens Utilizados na Produção e/ou Prestação de Serviços	128.655,93 D
1.07.04.21	(-) Depreciações, Amortizações e Quotas de Exaustão	40.619,19 C
1.07.04.21.01	(-) Bens Utilizados na Produção e/ou Prestação de Serviços	40.619,19 C
2	*** Passivo ***	5.139.689,12 C
2.01	Passivo Circulante	515.238,44 C
2.01.01	Obrigações de Curto Prazo	515.238,44 C
2.01.01.01	Fornecedores	204.600,55 C
2.01.01.01.01	Fornecedores Nacionais	204.600,55 C
2.01.01.03	Obrigações Trabalhistas, Previdenciárias e Fiscais	302.395,28 C
2.01.01.03.01	Obrigações Trabalhistas e Previdenciárias	102.084,58 C
2.01.01.03.03	Obrigações Fiscais	200.310,70 C
2.01.01.17	Outras Contas	5.845,61 C
2.01.01.17.01	Outras Obrigações	5.845,61 C
2.01.01.21	Provisões	2.397,00 C
2.01.01.21.02	Provisões de Natureza Trabalhista	2.397,00 C
2.03	Passivo não Circulante	1.006.209,83 C
2.03.01	Obrigações de Longo Prazo	1.006.209,83 C
2.03.01.07	Empréstimos e Financiamentos	401.977,56 C
2.03.01.07.01	Empréstimo de Contrato Mútuo a Pagar	401.977,56 C

Data de Encerramento: 30/06/2020
Valor de Ativo e Passivo: R$ 5.139.689,12 (Cinco Milhões Cento e Trinta e Nove Mil Seiscentos e Oitenta e Nove Reais e Doze Centavos) .

Teresina-PI, 30 de Junho de 2020

FRANCISCO DE ASSIS ARAÚJO DE OLIVEIRA
CONTADOR CRC-PI: 005328-O
CPF: 619.483.653-91
RG: 1.381.909 SSP-PI

JAMES DE ANDRADE PEREIRA
SÓCIO ADMINISTRADOR
CPF: 615.243.103-44
RG: 1.508.734 SSP-PI

Continua...

João Marcos Abreu Costa
Gerente Geral
SPE Ceasa Gestão e Logistica

Balanço Patrimonial

Empresa: SPE CEASA GESTAO E LOGISTICA LTDA - CNPJ: 27.953.548/0001-02
NIRE: 22200462987 - Data: 13/06/2017

Fortes Contábil 6.160.0

Conta	Descrição	30/06/2020
2.03.01.08	Parcelamentos	604.232,27 C
2.03.01.08.01	Parcelamentos A Longo Prazo	604.232,27 C
2.07	Patrimônio Líquido	3.618.240,85 C
2.07.01	Capital Realizado	100.000,00 C
2.07.01.01	Capital Social	100.000,00 C
2.07.01.01.01	Capital Social de Domiciliados e Residentes no País	100.000,00 C
2.07.07	Outras Contas	3.518.240,85 C
2.07.07.01	Outras Contas	3.518.240,85 C
2.07.07.01.01	Lucros Acumulados	5.312.701,69 C
2.07.07.01.02	(-) Prejuízos Acumulados	1.794.460,84 D

Data de Encerramento: 30/06/2020
Valor de Ativo e Passivo: R$ 5.139.689,12 (Cinco Milhões Cento e Trinta e Nove Mil Seiscentos e Oitenta e Nove Reais e Doze Centavos) .

Teresina-PI, 30 de Junho de 2020

FRANCISCO DE ASSIS ARAÚJO DE OLIVEIRA
CONTADOR CRC-PI: 005328-O
CPF: 619.483.653-91
RG: 1.381.909 SSP-PI

JAMES DE ANDRADE PEREIRA
SÓCIO ADMINISTRADOR
CPF: 615.243.103-44
RG: 1.508.734 SSP-PI

Fim

João Marcos Alves Costa
Gerente Geral

Demonstração do Resultado do Exercício

Fortes Contábil 6.160.0

Empresa: SPE CEASA GESTAO E LOGISTICA LTDA - CNPJ: 27.953.548/0001-02
NIRE: 22200462987 - Data: 13/06/2017
Estabelecimentos: 0001 - SPE CEASA GESTAO E LOGISTICA L; Centros de Resultado: Todos

Conta	Descrição	01/04/2020 a 30/06/2020
(+) 010	Receita Bruta Operacional	2.033.842,07
010.01	Faturamento Prod. Merc. e Serviços	2.033.842,07
010.01.01	Vendas de Serviços	2.033.842,07
(-) 020	Deduções da Receita	258.479,27
020.01	Impostos Faturados	67.247,88
020.01.03	COFINS	55.272,23
020.01.04	PIS	11.975,65
020.02	Outras Deduções	191.231,39
020.02.01	Vendas Canc., Devol. e Descontos Incond.	191.231,39
(=) 030	Receita Líquida	1.775.362,80
(-) 040	Custo Mercad./Serv./Produtos Vendidos	626.731,18
040.03	Custo dos Serviços Prestados	626.731,18
(=) 060	Lucro Bruto	1.148.631,62
(-) 070	Despesas Operacionais	61.989,65
070.01	Despesas Administrativas	50.121,46
070.02	Despesas com Vendas	11.864,29
070.03	Despesas Tributárias	3,90
(+) 080	Receitas Financeiras	11,57
080.01	Receita Financeira	11,57
(-) 090	Despesas Financeiras	17.642,34
090.01	Despesas Financeiras	17.642,34
(-) 105	Despesas Não Operacionais	193.926,84
105.01	Despesas Não Operacionais	193.926,84
(=) 110	Res. Antes das Participações e Contrib.	875.084,36
(=) 150	Res. Antes Imp.Renda e Contrib. Social	875.084,36
(-) 160	Contribuição Social Sobre o Lucro	54.287,16
160.01	Contribuição Social Sobre o Lucro	54.287,16
(-) 170	Imposto de Renda	144.797,66
170.01	Imposto de Renda	144.797,66
(=) 200	Resultado Líquido do Exercicio	675.999,54

Teresina-PI, 30 de Junho de 2020

FRANCISCO DE ASSIS ARAÚJO DE OLIVEIRA
CONTADOR CRC-PI: 005328-O
CPF: 619.483.653-91
RG: 1.381.909 SSP-PI

JAMES DE ANDRADE PEREIRA
SÓCIO ADMINISTRADOR
CPF: 615.243.103-44
RG: 1.508.734 SSP-PI

Fim

João Marcos Alves Costa
Gerente Geral
SPE Ceasa Gestão e Logística

DMPL

Fortes Contábil 6.160.0

Empresa: SPE CEASA GESTAO E LOGISTICA LTDA - CNPJ: 27.953.548/0001-02
NIRE: 22200462987 - Data: 13/06/2017
Visualizando DMPL no Período: 01/04/2020 à 30/06/2020

	Capital Social Integralizado	Lucros Acumulados	Prejuízos Acumulados	Reserva de Lucros	Ajustes de Exercícios Anteriores	Outros Resultados Abrangentes	Totais
Saldos Iniciais	**100.000,00**	**4.636.702,15**	**(1.794.460,84)**	**0,00**	**0,00**	**0,00**	**2.942.241,31**
Capital Integralizado	0,00	0,00	0,00	0,00	0,00	0,00	0,00
Ajustes de Exercícios Anteriores	0,00	0,00	0,00	0,00	0,00	0,00	0,00
Aumento de Capital	0,00	0,00	0,00	0,00	0,00	0,00	0,00
Ações em Tesouraria Adquirida	0,00	0,00	0,00	0,00	0,00	0,00	0,00
Dividendos	0,00	0,00	0,00	0,00	0,00	0,00	0,00
Outros Resultados Abrangentes	0,00	0,00	0,00	0,00	0,00	0,00	0,00
Realização da Reserva de Reavalição	0,00	0,00	0,00	0,00	0,00	0,00	0,00
Lucro Liquido do Periodo	0,00	675.999,54	0,00	0,00	0,00	0,00	675.999,54
Constituição de Reservas	0,00	0,00	0,00	0,00	0,00	0,00	0,00
Saldos Finais	**100.000,00**	**5.312.701,69**	**(1.794.460,84)**	**0,00**	**0,00**	**0,00**	**3.618.240,85**

Teresina-PI, 30 de Junho de 2020

FRANCISCO DE ASSIS ARAÚJO DE OLIVEIRA
CONTADOR CRC-PI: 005328-O
CPF: 619.483.653-91
RG: 1.381.909 SSP-PI

JAMES DE ANDRADE PEREIRA
SÓCIO ADMINISTRADOR
CPF: 615.243.103-44
RG: 1.508.734 SSP-PI

João Marcos Alves Costa
Gerente Geral
SPE Ceasa Gestão e Logistica

Fim

TIPO	CONTA	VALOR
CAPEX	Reforma e Manutenção de Bens de Terceiros	R$ 378.602,91
CAPEX	Móveis e Utensílios	R$ 81.882,73
CAPEX	Máquinas e Equipamentos	R$ 8.494,05
CAPEX	Computadores e outros equipamentos de processame	R$ 38.279,15
CAPEX	Manutenção de Veículos	R$ 1.260,00
CAPEX	Softwares	R$ 3.641,54
CAPEX	TOTAIS	R$ 512.160,38

TIPO	CONTA	VALOR
OPEX	COFINS	R$ 55.272,23
OPEX	PIS/PASEP	R$ 11.975,65
OPEX	INSS - Previdência Social	R$ 34.613,77
OPEX	FGTS	R$ 6.442,37
OPEX	Ordenados, Salários e Gratificações	R$ 107.067,09
OPEX	Despesas com Consultoria e Treinamento de Pessoal	R$ 4.757,50
OPEX	Adicional Noturno	R$ 4.460,94
OPEX	Energia Elétrica	R$ 50.989,64
OPEX	Resc. Contrato de Trabalho	R$ 5.061,59
OPEX	Férias	R$ 9.020,64
OPEX	Publicidade e Propaganda	R$ 15.148,00
OPEX	Serviços Médicos	R$ 4.174,39
OPEX	Manutenção de Veículos	R$ 1.260,00
OPEX	Telefones	R$ 188,65
OPEX	Assessoria Jurídica	R$ 9.000,00
OPEX	Materiais de Consumo e Uso	R$ 13.941,01
OPEX	Depreciação, Amort./ Exaustães	R$ 3.606,69
OPEX	IRPJ	R$ 144.797,66
OPEX	CSLL	R$ 54.287,16
OPEX	Juros Pagos e/ou Incorridos	R$ 2.256,36
OPEX	Tarifa	R$ 13.133,73
OPEX	TOTAIS	R$ 551.455,07

João Marcos Alves Costa
Gerente Geral
SPE Ceasa Gestão e Logística

GOVERNO DO ESTADO DO PIAUÍ
SECRETARIA DA FAZENDA

CERTIDÃO DE SITUAÇÃO FISCAL E TRIBUTÁRIA

nº 2007232795354800010201

RAZÃO SOCIAL	
**********	
ENDEREÇO	BAIRRO OU DISTRITO
MUNICÍPIO	CEP
CPF/CNPJ (Nº)	INSCRIÇÃO ESTADUAL
27.953.548/0001-02	**********

Ressalvado o direito de a Fazenda Estadual cobrar e inscrever quaisquer dívidas de responsabilidade do sujeito passivo acima identificado que vierem a ser apuradas, certifica-se que o mesmo encontra-se em **SITUAÇÃO FISCAL REGULAR.**

Certidão emitida com base na Portaria GSF nº 106/06, de 12 de abril de 2006.

Qualquer rasura ou emenda invalidará este documento.

Validade deste documento: 60 (sessenta) dias contados da data de sua emissão.

EMITIDA VIA INTERNET EM 23/07/2020, ÀS 08:23:04

VÁLIDA ATÉ 21/09/2020

ESTE DOCUMENTO NÃO TERÁ VALIDADE ANTES DE SUA AUTENTICAÇÃO VIA INTERNET, NO SITE http://webas.sefaz.pi.gov.br/certidaonft-web

Chave para Autenticação: F4AD-6B3B-D1EC-F808-7D0C-9EAB-44E9-C8CF

João Marcos Alves Costa
Gerente Geral
SPE Ceasa Gestão e Logística

Voltar Imprimir

CAIXA
CAIXA ECONÔMICA FEDERAL

Certificado de Regularidade do FGTS - CRF

Inscrição: 27.953.548/0001-02
Razão Social: SPE CEASA GESTAO E LOGISTICA LTDA
Endereço: AVENIDA HENRY WALL DE CARVALHO 5000 GALPAO DA ADM / PARQUE SAO JOAO / TERESINA / PI / 64020-720

A Caixa Econômica Federal, no uso da atribuição que lhe confere o Art. 7, da Lei 8.036, de 11 de maio de 1990, certifica que, nesta data, a empresa acima identificada encontra-se em situação regular perante o Fundo de Garantia do Tempo de Servico - FGTS.

O presente Certificado não servirá de prova contra cobrança de quaisquer débitos referentes a contribuições e/ou encargos devidos, decorrentes das obrigações com o FGTS.

Validade: 13/07/2020 a 11/08/2020

Certificação Número: 202007130624130428903 6

Informação obtida em 23/07/2020 07:56:05

A utilização deste Certificado para os fins previstos em Lei esta condicionada a verificação de autenticidade no site da Caixa: **www.caixa.gov.br**

João Marcos Alves Costa
Gerente Geral
SPE Ceasa Gestão e Logística

GOVERNO DO ESTADO DO PIAUÍ

PROCURADORIA GERAL DO ESTADO

CERTIDÃO QUANTO A DÍVIDA ATIVA DO ESTADO

nº 200727953548000102

(Emitida em atenção ao que dispõe a Instrução Normativa PGE/PI nº 01°2015)

IDENTIFICAÇÃO DO(A) REQUERENTE
INSCRIÇÃO ESTADUAL
****
CNPJ/CPF
27.953.548/0001-02
RAZÃO SOCIAL
****
Ressalvado o direito da Procuradoria Geral do Estado de inscrever e cobrar dívidas que venham a ser apuradas, certifico para os devidos fins, a requerimento do(a) interessado(a), que, revendo os registros da Seção de Dívida Ativa da Procuradoria Geral do Estado do Piauí, verifiquei nada existir em nome do(a) requerente acima identificado(a) até a presente data e horário, e, para constar, foi emitida a presente certidão.

Procuradoria Geral do Estado

Procuradoria Tributária

EMITIDA VIA INTERNET EM 23/07/2020, ÀS 08:20:15

VÁLIDA ATÉ 21/10/2020

ESTE DOCUMENTO NÃO TERÁ VALIDADE ANTES DE SUA AUTENTICAÇÃO VIA INTERNET, NO SITE http://webas.sefaz.pi.gov.br/certidaonft-web

Chave para Autenticação: 5FDF-1C08-5F45-133B-1982-1B07-A4DC-C667

João Marcos Alves Costa
Gerente Geral
SPE Ceasa Gestão e Logística

PODER JUDICIÁRIO
JUSTIÇA DO TRABALHO

CERTIDÃO NEGATIVA DE DÉBITOS TRABALHISTAS

Nome: SPE CEASA GESTAO E LOGISTICA LTDA (MATRIZ E FILIAIS)
CNPJ: 27.953.548/0001-02
Certidão nº: 16783062/2020
Expedição: 23/07/2020, às 08:14:57
Validade: 18/01/2021 - 180 (cento e oitenta) dias, contados da data de sua expedição.

Certifica-se que **SPE CEASA GESTAO E LOGISTICA LTDA (MATRIZ E FILIAIS)**, inscrito(a) no CNPJ sob o nº **27.953.548/0001-02, NÃO CONSTA** do Banco Nacional de Devedores Trabalhistas.
Certidão emitida com base no art. 642-A da Consolidação das Leis do Trabalho, acrescentado pela Lei nº 12.440, de 7 de julho de 2011, e na Resolução Administrativa nº 1470/2011 do Tribunal Superior do Trabalho, de 24 de agosto de 2011.
Os dados constantes desta Certidão são de responsabilidade dos Tribunais do Trabalho e estão atualizados até 2 (dois) dias anteriores à data da sua expedição.
No caso de pessoa jurídica, a Certidão atesta a empresa em relação a todos os seus estabelecimentos, agências ou filiais.
A aceitação desta certidão condiciona-se à verificação de sua autenticidade no portal do Tribunal Superior do Trabalho na Internet (http://www.tst.jus.br).
Certidão emitida gratuitamente.

INFORMAÇÃO IMPORTANTE
Do Banco Nacional de Devedores Trabalhistas constam os dados necessários à identificação das pessoas naturais e jurídicas inadimplentes perante a Justiça do Trabalho quanto às obrigações estabelecidas em sentença condenatória transitada em julgado ou em acordos judiciais trabalhistas, inclusive no concernente aos recolhimentos previdenciários, a honorários, a custas, a emolumentos ou a recolhimentos determinados em lei; ou decorrentes de execução de acordos firmados perante o Ministério Público do Trabalho ou Comissão de Conciliação Prévia.

João Marcos Alves Costa
Gerente Geral
SPE Ceasa Gestão e Logística

Prefeitura Municipal de Teresina

Secretaria Municipal de Finanças

CARTÃO DE INSCRIÇÃO

INSCRIÇÃO MUNICIPAL N° 4893697

CÓDIGO DE CONTROLE: 0110962/20-68

CPF/CNPJ	NÚMERO DE REGISTRO	DATA DE ABERTURA
27.953.548/0001-02	1109622068	19/06/2017
RAZÃO SOCIAL	**RESPONSÁVEL LEGAL**	**CPF/CNPJ**
SPE CEASA GESTAO E LOGISTICA LTDA		

LOCALIZAÇÃO

AVENIDA HENRY WALL DE CARVALHO, 5000 - GALPAO:ADMINISTRACAO;COMPLEMENTO: ;
BAIRRO PARQUE SAO JOAO
TERESINA/PI - CEP: 64020-040

CNAE(S) / DESCRIÇÃO / RISCO

682260000 - GESTAO E ADMINISTRACAO DA PROPRIEDADE IMOBILIARIA

NOTAS

Este cartão é válido somente para a localização e atividade(s) acima descrita(s). O presente deve ser afixado em local visível e acessível à fiscalização.

João Marcos Abreu Costa
Gerente Geral
SPE Ceasa Gestão e Logística

Emitido em: 23/07/2020 07:51:12

Código autenticidade: 57BC7D3073D19AB8

Nº Via: 1

PODER JUDICIÁRIO DO ESTADO DO PIAUÍ
CORREGEDORIA GERAL DE JUSTIÇA
DISTRIBUIÇÃO DE 1º GRAU
CERTIDÃO ESTADUAL

CERTIDÃO NEGATIVA DE FALÊNCIA, CONCORDATA, RECUPERAÇÃO JUDICIAL OU RECUPERAÇÃO EXTRAJUDICIAL

CERTIDÃO Nº 1914506

O Tribunal de Justiça do Estado do Piauí CERTIFICA QUE, revendo os registros de distribuição de feitos mantidos nos sistemas ThemisWeb, ThemisWeb Recursal, PROJUDI, Processo Judicial Eletrônico (PJe) e Sistema Eletrônico de Execução Unificado (SEEU), ressalvadas as observações abaixo, NÃO CONSTA AÇÕES DE FALÊNCIA, CONCORDATA, RECUPERAÇÃO JUDICIAL OU RECUPERAÇÃO EXTRAJUDICIAL, inclusive nos JUIZADOS ESPECIAIS CÍVEIS E CRIMINAIS (JECC'S), em andamento nas unidades judiciárias do Poder Judiciário do Estado do Piauí em desfavor de:

RAZÃO SOCIAL:SPE CEASA GESTAO E LOGISTICA LTDA
CNPJ: 27953548000102, REPRESENTANTE LEGAL: James de Andrade Pereira
ENDEREÇO: AV HENRY WALL DE CARVALHO 5000 COMPLEMENTO GALPAO DA ADMINISTRACAO CEP 64.020-720
BAIRRO: PARQUE SAO JOAO, MUNICÍPIO: TERESINA - PI

Obs.:SEI 20.0.000055855-0

OBSERVAÇÕES:

- Certidão expedida gratuitamente com base no Provimento nº 013/2017 da Corregedoria-Geral da Justiça do Estado do Piauí;
- **Esta certidão abrange apenas AÇÕES DE FALÊNCIA, CONCORDATA, INSOLVÊNCIA CIVIL, RECUPERAÇÃO JUDICIAL OU RECUPERAÇÃO EXTRAJUDICIAL;**
- Os dados necessários à emissão da certidão são fornecidos pelo solicitante, sendo de exclusiva responsabilidade do destinatário ou interessado a sua conferência, inclusive quanto à autenticidade da própria certidão;
- Esta certidão não contempla os processos em tramitação no 2º Grau de jurisdição do Tribunal de Justiça do Estado do Piauí, que deverão ser objeto de certidão específica;
- Não existe conexão com qualquer outra base de dados de instituição pública ou com a Receita Federal que verifique a identidade do NOME/RAZÃO SOCIAL com o CPF/CNPJ.

Esta certidão tem validade de 60 (sessenta) dias.

Certidão emitida em 24 de Julho de 2020 às 16 h 51 min

João Marcos Alves Costa
Gerente Geral
SPE Ceasa Gestão e Logistica

A autenticidade desta certidão poderá ser confirmada pela internet no site do Tribunal de Justiça do Estado do Piauí (www.tjpi.jus.br), link "Certidão Negativa de 1ª Instância". Certidão Nº 1914506. Código verificador: 76F60.97BF9.9BA55.81FDC

ANEXO VI

ENTREVISTAS - NOVA CEASA

RELATÓRIO DE REPORTAGENS VEICULADAS NO MÊS DE ABRIL DE 2020

Nº	DIA	EMISSORA	JORNAL	PAUTA	ENTREVISTADO
01	04/04	SITE DA NOVA CEASA	www.novaceasa.com.br	NOVA CEASA FAZ A DESINFECÇÃO PREVENTIVA DO MERCADO	GERSON RIOS, CONSULTOR DE NEGÓCIOS DA NOVA CEASA;
02	04/04	PORTAL MEIO NORTE	www.meionorte.com	NOVA CEASA FAZ A DESINFECÇÃO PREVENTIVA DO MERCADO	GERSON RIOS, CONSULTOR DE NEGÓCIOS DA NOVA CEASA;
03	04/04	PORTAL DE NOTÍCIAS DO GOVERNO DO ESTADO	www.pi.gov.br	NOVA CEASA FAZ A DESINFECÇÃO PREVENTIVA DO MERCADO	GERSON RIOS, CONSULTOR DE NEGÓCIOS DA NOVA CEASA;
04		PORTAL CIDADE VERDE	www.cidadeverde.com	NOVA CEASA FAZ A DESINFECÇÃO PREVENTIVA DO MERCADO	GERSON RIOS, CONSULTOR DE NEGÓCIOS DA NOVA CEASA;
05	07/04	SITE DA NOVA CEASA	www.novaceasa.com.br	MERCADO DA NOVA CEASA PASSA POR SERVIÇO DE SANITIZAÇÃO	GERSON RIOS, CONSULTOR DE NEGÓCIOS DA NOVA CEASA;
06	07/04	PORTAL PIAUÍ HOJE	www.piauihoje.com	MERCADO DA NOVA CEASA PASSA POR SERVIÇO DE SANITIZAÇÃO	GERSON RIOS, CONSULTOR DE NEGÓCIOS DA NOVA CEASA;

João Marcos Alves Costa
Gerente Geral
SPE Ceasa Gestão e Logística

07	07/04	PORTAL DE NOTÍCIAS DO GOVERNO DO ESTADO	www.pi.gov.br	MERCADO DA NOVA CEASA PASSA POR SERVIÇO DE SANITIZAÇÃO	GERSON RIOS, CONSULTOR DE NEGÓCIOS DA NOVA CEASA;
08	07/04	PORTAL AZ	www.portalaz.com	MERCADO DA NOVA CEASA PASSA POR SERVIÇO DE SANITIZAÇÃO	GERSON RIOS, CONSULTOR DE NEGÓCIOS DA NOVA CEASA;
09	07/04	PORTAL MEIO NORTE	www.meionorte.com	MERCADO DA CEASA É SANITIZADO	GERSON RIOS, CONSULTOR DE NEGÓCIOS DA NOVA CEASA;
10	08/04	SITE DA NOVA CEASA	www.novaceasa.com.br	NOVA CEASA NÃO FUNCIONA NESTA SEXTA-FEIRA DA PAIXÃO (10)	GERSON RIOS, CONSULTOR DE NEGÓCIOS DA NOVA CEASA;
11	09/04	PORTAL DE NOTÍCIAS DO GOVERNO DO ESTADO	www.pi.gov.br	NOVA CEASA NÃO FUNCIONA NESTA SEXTA-FEIRA DA PAIXÃO (10)	GERSON RIOS, CONSULTOR DE NEGÓCIOS DA NOVA CEASA;
12	09/04	PORTAL AZ	www.portalaz.com	NOVA CEASA NÃO FUNCIONA NESTA SEXTA-FEIRA DA PAIXÃO (10)	GERSON RIOS, CONSULTOR DE NEGÓCIOS DA NOVA CEASA;
13	10/04	PORTAL 180 GRAUS	www.180graus.com	PARCERIA E SOLIDARIEDADE VAI DISTRIBUIR 500 KITS DE ALIMENTOS E HIGIENE EM TERESINA	GERSON RIOS, CONSULTOR DE NEGÓCIOS DA NOVA CEASA;
14	10/04	PORTAL GP1	www.gp1.com.br	PARCERIA E SOLIDARIEDADE VAI DISTRIBUIR 500 KITS DE ALIMENTOS E HIGIENE EM TERESINA	GERSON RIOS, CONSULTOR DE NEGÓCIOS DA NOVA CEASA;
15	10/04	PORTAL FALA PIAUÍ	www.falapiaui.com	PARCERIA E SOLIDARIEDADE VAI DISTRIBUIR 500 KITS DE ALIMENTOS E HIGIENE EM TERESINA	GERSON RIOS, CONSULTOR DE NEGÓCIOS DA NOVA CEASA;
16	10/04	PORTAL AZ	www.portalaz.com	PARCERIA E	GERSON RIOS,

João Marcos Alves Costa
Gerente Geral
SPE Ceasa Gestão e Logistica

				SOLIDARIEDADE VAI DISTRIBUIR 500 KITS DE ALIMENTOS E HIGIENE EM TERESINA	CONSULTOR DE NEGÓCIOS DA NOVA CEASA;
17	10/04	SITE INSTITUCIONAL DA CONCESSIONÁRIA PIAUÍ CONECTADO		PARCERIA E SOLIDARIEDADE VAI DISTRIBUIR 500 KITS DE ALIMENTOS E HIGIENE EM TERESINA	
18	11/04	TV CLUBE	BOM DIA SÁBADO	BANCO DE ALIMENTOS DA NOVA CEASA DISTRIBUI 500 KITS DE ALIMENTOS E HIGIENE	JORGENEI MORAES, GERENTE DE PROJETOS SOCIAIS DA NOVA CEASA
19	11/04	TV CLUBE	PIAUÍ TV 1	BANCO DE ALIMENTOS DA NOVA CEASA DISTRIBUI 500 KITS DE ALIMENTOS E HIGIENE	JAMES ANDRADE, DIRETOR PRESIDENTE DA NOVA CEASA
20	11/04	TV ANTENA 10		BANCO DE ALIMENTOS DA NOVA CEASA DISTRIBUI 500 KITS DE ALIMENTOS E HIGIENE	JORGENEI MORAES, GERENTE DE PROJETOS SOCIAIS DA NOVA CEASA
21	11/04	TV MEIO NORTE		BANCO DE ALIMENTOS DA NOVA CEASA DISTRIBUI 500 KITS DE ALIMENTOS E HIGIENE	JORGENEI MORAES, GERENTE DE PROJETOS SOCIAIS DA NOVA CEASA
22	14/04	SITE DA NOVA CEASA	www.novaceasa.com.br	BANCO DE ALIMENTOS DA NOVA CEASA DISTRIBUI 500 KITS DE ALIMENTOS E HIGIENE	JORGENEI MORAES, GERENTE DE PROJETOS SOCIAIS DA NOVA CEASA
23	14/04	PORTAL DE NOTÍCIAS DO GOVERNO DO	www.pi.gov.br	BANCO DE ALIMENTOS DA NOVA CEASA	JORGENEI MORAES, GERENTE DE PROJETOS SOCIAIS DA

João Marcos Alves Costa
Gerente Geral
SPE Ceasa Gestão e Logística

		ESTADO		DISTRIBUI 500 KITS DE ALIMENTOS E HIGIENE	NOVA CEASA
24	14/04	RÁDIO ALEPI		BANCO DE ALIMENTOS DA NOVA CEASA DISTRIBUI 500 KITS DE ALIMENTOS E HIGIENE	JORGENEI MORAES, GERENTE DE PROJETOS SOCIAIS DA NOVA CEASA
25	14/04	RÁDIO ANTARES		BANCO DE ALIMENTOS DA NOVA CEASA DISTRIBUI 500 KITS DE ALIMENTOS E HIGIENE	JORGENEI MORAES, GERENTE DE PROJETOS SOCIAIS DA NOVA CEASA
26	14/04	RÁDIO PIONEIRA		BANCO DE ALIMENTOS DA NOVA CEASA DISTRIBUI 500 KITS DE ALIMENTOS E HIGIENE	JORGENEI MORAES, GERENTE DE PROJETOS SOCIAIS DA NOVA CEASA
27	29/04	SITE DA NOVA CEASA	www.novaceasa.com.br	NOVA CEASA INTENSIFICA FISCALIZAÇÃO QUANTO AO USO DE MÁSCARAS	GERSON RIOS, CONSULTOR DE NEGÓCIOS DA NOVA CEASA;
28	29/04	PORTAL DE NOTÍCIAS DO GOVERNO DO ESTADO	www.pi.gov.br	NOVA CEASA INTENSIFICA FISCALIZAÇÃO QUANTO AO USO DE MÁSCARAS	GERSON RIOS, CONSULTOR DE NEGÓCIOS DA NOVA CEASA;
29	29/04	PORTAL 180 GRAUS	www.180graus.com	NOVA CEASA INTENSIFICA FISCALIZAÇÃO QUANTO AO USO DE MÁSCARAS	GERSON RIOS, CONSULTOR DE NEGÓCIOS DA NOVA CEASA;
30	29/04	PORTAL PIAUÍ HOJE		NOVA CEASA INTENSIFICA FISCALIZAÇÃO QUANTO AO USO DE MÁSCARAS	GERSON RIOS, CONSULTOR DE NEGÓCIOS DA NOVA CEASA;

João Marcos Alves Costa
Gerente Geral
SPE Ceasa Gestão e Logística

LEVANTAMENTO GERAL:

- REPORTAGENS POSITIVAS: 30
- REPORTAGENS NEGATIVAS: Nenhuma
- TOTAL: 30

- EVENTOS:

1) DIA 11/04
- PROJETO PARCERIA E SOLIDARIEDADE DISTRIBUI 500 KITS DE ALIMENTOS E HIGIENE EM TERESINA. FOTOS DA DISTRIBUIÇÃO DOS KITS:

João Marcos Alves Costa
Gerente Geral
SPE Ceasa Gestão e Logística

ENTREVISTAS - NOVA CEASA

RELATÓRIO DE REPORTAGENS VEICULADAS NO MÊS DE MAIO DE 2020

Nº	DIA	EMISSORA	JORNAL	PAUTA	ENTREVISTADO
01	03/05	TV CLUBE	CLUBE RURAL	PANDEMIA: VENDAS POR ENTREGA IMPULSIONA VENDAS NA NOVA CEASA	GERSON RIOS, CONSULTOR DE NEGÓCIOS DA NOVA CEASA;
02	04/05	RÁDIO ANTARES		PANDEMIA: VENDAS POR ENTREGA IMPULSIONA VENDAS NA NOVA CEASA	GERSON RIOS, CONSULTOR DE NEGÓCIOS DA NOVA CEASA;
03	04/05	RÁDIO ALEPI		PANDEMIA: VENDAS POR ENTREGA IMPULSIONA VENDAS NA NOVA CEASA	GERSON RIOS, CONSULTOR DE NEGÓCIOS DA NOVA CEASA;
04	05/05	RÁDIO CIDADE VERDE		PANDEMIA: VENDAS POR ENTREGA IMPULSIONA VENDAS NA NOVA CEASA	GERSON RIOS, CONSULTOR DE NEGÓCIOS DA NOVA CEASA;
05	06/05	PORTAL 180 GRAUS	www.180graus.com	SUPARC E EMPRESAS DE PPPs MONTAM ESTRUTURA E DISTRIBUIEM MÁSCARAS A CLIENTES DA CAIXA ECONÔMICA	VIVIANE MOURA, SUPERINTENDENTE DA SUPARC
06	06/05	PORTAL AZ	www.portalaz.com	SUPARC E EMPRESAS DE PPPs MONTAM ESTRUTURA E DISTRIBUIEM MÁSCARAS A CLIENTES DA CAIXA ECONÔMICA	VIVIANE MOURA, SUPERINTENDENTE DA SUPARC

João Marcos Alves Costa
Gerente Geral
SPE Ceasa Gestão e Logística

07	14/05	SITE DA NOVA CEASA	www.novaceasa.com.br	A NOVA CEASA FUNCIONARÁ NORMALMENTE NESTA SEXTA-FEIRA (15) E SÁBADO (16)	GERSON RIOS, CONSULTOR DE NEGÓCIOS DA NOVA CEASA;
08	14/05	G1 PIAUÍ	www.g1.com/pi	A NOVA CEASA FUNCIONARÁ NORMALMENTE NESTA SEXTA-FEIRA (15) E SÁBADO (16)	GERSON RIOS, CONSULTOR DE NEGÓCIOS DA NOVA CEASA;
09	14/05	PORTAL CIDADE VERDE	www.cidadeverde.com	A NOVA CEASA FUNCIONARÁ NORMALMENTE NESTA SEXTA-FEIRA (15) E SÁBADO (16)	GERSON RIOS, CONSULTOR DE NEGÓCIOS DA NOVA CEASA;
10	15/05	SITE DA NOVA CEASA	www.novaceasa.com.br	PARCERIA E SOLIDARIEDADE VAI DISTRIBUIR 10 TONELADAS DE ALIMENTOS E PRODUTOS DE HIGIENE	JORGENEI MORAES, GERENTE DE PROJETOS SOCIAIS DA NOVA CEASA
11	16/05	TV CLUBE	PIAUÍ TV 1	TONELADAS DE CESTAS E KITS DE ALIMENTOS SÃO DOADOS NA NOVA CEASA	JORGENEI MORAES, GERENTE DE PROJETOS SOCIAIS DA NOVA CEASA
12	16/05	SITE DA NOVA CEASA	www.novaceasa.com.br	VIGILÂNCIA SANITÁRIA PARTICIPA DE REUNIÃO NA NOVA CEASA PARA ALINHAMENTO DE AÇÕES CONTRA A COVID-19	GERSON RIOS, CONSULTOR DE NEGÓCIOS DA NOVA CEASA;
13	16/05	SITE DA SESAPI – SECRETARIA DE SAÚDE DO ESTADO		VIGILÂNCIA SANITÁRIA PARTICIPA DE REUNIÃO NA NOVA CEASA PARA ALINHAMENTO DE AÇÕES CONTRA A COVID-19	GERSON RIOS, CONSULTOR DE NEGÓCIOS DA NOVA CEASA;
14	16/05	PORTAL 180 GRAUS	www.180graus.com	VIGILÂNCIA SANITÁRIA PARTICIPA DE	GERSON RIOS, CONSULTOR DE NEGÓCIOS DA NOVA

João Marcos Alves Costa
Gerente Geral
SPE Ceasa Gestão e Logística

				REUNIÃO NA NOVA CEASA PARA ALINHAMENTO DE AÇÕES CONTRA A COVID-19	CEASA;
15	18/05	SITE DA NOVA CEASA	www.novaceasa.com.br	600 KITS FORAM DISTRIBUÍDOS PARA FAMÍLIAS CARENTES ATRAVÉS DO PROJETO PARCERIA E SOLIDARIEDADE	JORGENEI MORAES, GERENTE DE PROJETOS SOCIAIS DA NOVA CEASA
16	16/05	PORTAL DE NOTÍCIAS DO GOVERNO DO ESTADO	www.pi.gov.br	PROJETO PARCERIA E SOLIDARIEDADE DISTRIBUI 600 KITS PARA FAMÍLIAS CARENTES	JORGENEI MORAES, GERENTE DE PROJETOS SOCIAIS DA NOVA CEASA
17	18/05	PORTAL 180 GRAUS	www.180graus.com	PROJETO PARCERIA E SOLIDARIEDADE DISTRIBUI 600 KITS PARA FAMÍLIAS CARENTES	JORGENEI MORAES, GERENTE DE PROJETOS SOCIAIS DA NOVA CEASA
18	18/05	PORTAL AZ	www.portalaz.com	PROJETO PARCERIA E SOLIDARIEDADE DISTRIBUI 600 KITS PARA FAMÍLIAS CARENTES	JORGENEI MORAES, GERENTE DE PROJETOS SOCIAIS DA NOVA CEASA
19	18/05	RÁDIO ANTARES		PROJETO PARCERIA E SOLIDARIEDADE DISTRIBUI 600 KITS PARA FAMÍLIAS CARENTES	JORGENEI MORAES, GERENTE DE PROJETOS SOCIAIS DA NOVA CEASA
20	18/05	RÁDIO ALEPI		PROJETO PARCERIA E SOLIDARIEDADE DISTRIBUI 600 KITS PARA FAMÍLIAS CARENTES	JORGENEI MORAES, GERENTE DE PROJETOS SOCIAIS DA NOVA CEASA
21	19/05	TV CLUBE	PIAUÍ TV 2	PERMISSIONÁRIOS DA NOVA CEASA	LOC OFF APENAS COM IMAGENS – SEM

João Marcos Alves Costa
Gerente Geral
SPE Ceasa Gestão e Logistica

				BUSCAM DOCUMENTO PARA PASSAR POR BARREIRA SANITÁRIA DE TIMON(MA)	SONORAS
22	21/05	SITE DA NOVA CEASA	www.novaceasa.com.br	INTERNET GRATUITA MELHORA VENDAS DE PERMISSIONÁRIOS DA NOVA CEASA	POVO FALA COM FEIRANTES
23	21/05	PORTAL DE NOTÍCIAS DO GOVERNO DO ESTADO	www.pi.gov.br	INTERNET GRATUITA MELHORA VENDAS DE PERMISSIONÁRIOS DA NOVA CEASA	POVO FALA COM FEIRANTES
24	21/05	PORTAL AZ	www.portalaz.com	INTERNET GRATUITA MELHORA VENDAS DE PERMISSIONÁRIOS DA NOVA CEASA	POVO FALA COM FEIRANTES
25	28/05	TV CLUBE	TELEJORNAL PIAUÍ TV 2	FEIRANTES VENDEM MÁSCARAS PARA COMPLEMENTAR AS VENDAS	POVO FALA COM FEIRANTES

LEVANTAMENTO GERAL:

- REPORTAGENS POSITIVAS: 25
- REPORTAGENS NEGATIVAS: Nenhuma
- TOTAL: 25

- EVENTOS:

1) DIA 16/05
- PROJETO PARCERIA E SOLIDARIEDADE DISTRIBUI 500 KITS DE ALIMENTOS E HIGIENE EM TERESINA.

João Marcos Alves Costa
Gerente Geral
SPE Ceasa Gestão e Logística

ENTREVISTAS - NOVA CEASA

RELATÓRIO DE REPORTAGENS VEICULADAS NO MÊS DE JUNHO DE 2020

Nº	DIA	EMISSORA	JORNAL	PAUTA	ENTREVISTADO
01	05/06	SITE DA NOVA CEASA	www.novaceasa.com.br	BARREIRA SANITÁRIA SERÁ INSTALADA NA NOVA CEASA, NESTA SEGUNDA-FEIRA (08)	GERSON RIOS, CONSULTOR DE NEGÓCIOS DA NOVA CEASA;
02	05/06	PORTAL CIDADE VERDE	www.cidadeverde.com	CAMINHÃO CARREGADO DE ABACATE TOMBA NA AVENIDA MIGUEL ROSA	
03	05/06	PORTAL G1 PIAUÍ	www.g1.com/piaui	CAMINHÃO CARREGADO DE ABACATE TOMBA NA AVENIDA MIGUEL ROSA	
04	08/06	SITE DA NOVA CEASA	www.novaceasa.com.br	NOVA CEASA RECEBE BARREIRA SANITÁRIA	GERSON RIOS, CONSULTOR DE NEGÓCIOS DA NOVA CEASA;
05	08/06	PORTAL DE NOTÍCIAS DO GOVERNO DO ESTADO DO PIAUÍ	www.pi.gov.br	BARREIRA SANITÁRIA É INSTALADA NA NOVA CEASA	GERSON RIOS, CONSULTOR DE NEGÓCIOS DA NOVA CEASA;
06	08/06	SITE DA NOVA CEASA	www.novaceasa.com.br	BARREIRA SANITÁRIA ATENDE CERCA DE 1.500 PESSOAS	GERSON RIOS, CONSULTOR DE NEGÓCIOS DA NOVA CEASA;
07	08/06	PORTAL DE NOTÍCIAS DO GOVERNO DO ESTADO DO PIAUÍ	www.pi.gov.br	SESAPI REALIZA BARREIRA SANITÁRIA NA NOVA CEASA E RODOVIÁRIA DE TERESINA	GERSON RIOS, CONSULTOR DE NEGÓCIOS DA NOVA CEASA;
08	08/06	PORTAL 180 GRAUS	www.180graus.com	SESAPI REALIZA BARREIRA SANITÁRIA NA NOVA CEASA E RODOVIÁRIA DE TERESINA	GERSON RIOS, CONSULTOR DE NEGÓCIOS DA NOVA CEASA;
09	08/06	TV CLUBE	BOM DIA PIAUÍ	BARREIRA	GERSON RIOS,

João Marcos Alves Costa
Gerente Geral
SPE Ceasa Gestão e Logistica

				SANITÁRIA É INSTALADA NA NOVA CEASA	CONSULTOR DE NEGÓCIOS DA NOVA CEASA;
10	08/06	TV CLUBE	PIAUÍ TV 1	BARREIRA SANITÁRIA É INSTALADA NA NOVA CEASA	GERSON RIOS, CONSULTOR DE NEGÓCIOS DA NOVA CEASA;
11	09/06	PORTAL CIDADE VERDE	www.cidadeverde.com	SESAPI REALIZA BARREIRA SANITÁRIA NA NOVA CEASA	GERSON RIOS, CONSULTOR DE NEGÓCIOS DA NOVA CEASA;
12	08/06	PIAUÍ NOTÍCIAS	www.piauinoticias.com.br	HOMEM É PRESO APÓS ROUBAR PRODUTOS NA NOVA CEASA	
13	10/06	PORTAL 180 GRAUS	www.180graus.com	HOMEM É PRESO APÓS ROUBAR PRODUTOS NA NOVA CEASA	
14	16/06	SITE DA NOVA CEASA	www.novaceasa.com.br	SAIBA QUAIS LOJAS DA NOVA CEASA FAZEM DELIVERY	
15	16/06	TV ANTENA 10		SERVIÇO DE DELIVERY AUMENTA AS VENDAS DE PERMISSIONÁRIOS NA NOVA CEASA	
16	17/06	TV CLUBE	PROGRAMA ESPECIAL DO SÃO JOÃO DA CLUBE	PANDEMIA AFETA DAS VENDAS DO MILHO NA NOVA CEASA	PERMISSIONÁRIOS DA NOVA CEASA – SR. BATISTA DO MILHO E SR. ZEZIM DO MILHO
17	25/06	SITE DA NOVA CEASA	www.novaceasa.com.br	BUSCA ATIVA SERÁ REALIZADA NA NOVA CEASA	ARISTÓTELES XIMENES, COORDENADOR DE OPERAÇÕES DA NOVA CEASA
18	25/06	PORTAL DE NOTÍCIAS DO GOVERNO DO ESTADO DO PIAUÍ	www.pi.gov.br	NOVA CEASA RECEBE AÇÃO DO BUSCA ATIVA NA TERÇA-FEIRA (30)	ARISTÓTELES XIMENES, COORDENADOR DE OPERAÇÕES DA NOVA CEASA
19	27/06	SITE DA NOVA CEASA	www.novaceasa.com.br	PARCERIA E SOLIDARIEDADE ENTREGA 510 KITS DE ALIMENTOS E PRODUTOS DE HIGIENE NESTA SEGUNDA-FEIRA (30)	ARISTÓTELES XIMENES, COORDENADOR DE OPERAÇÕES DA NOVA CEASA

João Marcos Alves Costa
Gerente Geral
SPE Ceasa Gestão e Logistica

20	27/06	PORTAL 180 GRAUS	www.180graus.com	PARCERIA E SOLIDARIEDADE ENTREGA 510 KITS DE ALIMENTOS E PRODUTOS DE HIGIENE NESTA SEGUNDA-FEIRA (30)	ARISTÓTELES XIMENES, COORDENADOR DE OPERAÇÕES DA NOVA CEASA
21	27/06	PORTAL DOUGLAS CORDEIRO	www.douglascordeiro.com	DECISÃO AUTORIZA SUPERMERCADO A FUNCIONAREM EM TERESINA	
22	27/06	REGE GLOBO	JORNAL HOJE	SUPERMERCADOS E CEASA DE TERESINA CONSEGUEM LIMINAR NA JUSTIÇA PARA PODER ABRIR	
23	29/06	SITE DA NOVA CEASA	www.novaceasa.com.br	PROGRAMA BUSCA ATIVA SERÁ REALIZADA NO MERCADO AMANHÃ (30)	ARISTÓTELES XIMENES, COORDENADOR DE OPERAÇÕES DA NOVA CEASA
24	29/06	PORTAL DE NOTÍCIAS DO GOVERNO DO ESTADO DO PIAUÍ	www.pi.gov.br	PROGRAMA BUSCA ATIVA SERÁ REALIZADA NO MERCADO NESTA TERÇA (30)	ARISTÓTELES XIMENES, COORDENADOR DE OPERAÇÕES DA NOVA CEASA
25	29/06	PORTAL 180 GRAUS	www.180graus.com	PROGRAMA BUSCA ATIVA PROMOVE TESTAGEM NA NOVA CEASA	ARISTÓTELES XIMENES, COORDENADOR DE OPERAÇÕES DA NOVA CEASA
26	29/06	PORTAL GP1	www.gp1.com.br	COVID-19: SESAPI VAI FAZER TESTAGEM NA NOVA CEASA	ARISTÓTELES XIMENES, COORDENADOR DE OPERAÇÕES DA NOVA CEASA
27	29/06	PORTAL SESAPI		BUSCA ATIVA GARANTE MELHOR CONTROLE E TRATAMENTO PRECOCE DE CASOS DE COVID-19	ARISTÓTELES XIMENES, COORDENADOR DE OPERAÇÕES DA NOVA CEASA
28	30/06	TV CLUBE	BOM DIA PIAUÍ	NOVA CEASA ADOTA MEDIDAS PARA PREVINIR COVID-19	ARISTÓTELES XIMENES, COORDENADOR DE OPERAÇÕES DA NOVA CEASA

João Marcos Alves Costa
Gerente Geral
SPE Ceasa Gestão e Logística

29	30/06	PORTAL CIDADE VERDE	www.cidadeverde.com	PROGRAMA BUSCA ATIVA REALIZA TESTAGEM NESTA TERÇA (30) NA NOVA CEASA	ARISTÓTELES XIMENES, COORDENADOR DE OPERAÇÕES DA NOVA CEASA

LEVANTAMENTO GERAL

- REPORTAGENS POSITIVAS: 29
- REPORTAGENS NEGATIVAS: Nenhuma
- TOTAL: 29

- EVENTOS:

1) DIA 08/06

- BARREIRA SANITÁRIA É INSTALADA NA NOVA CEASA

2) DIA 30/06

- PROGRAMA BUSCA ATIVA REALIZA TESTAGEM DE PERMISSIONÁRIOS, CAMINHONEIROS E CLIENTES DA NOVA CEASA

Galeria de fotos – Barreira Sanitária

João Marcos Alves Costa
Gerente Geral
SPE Ceasa Gestão e Logística

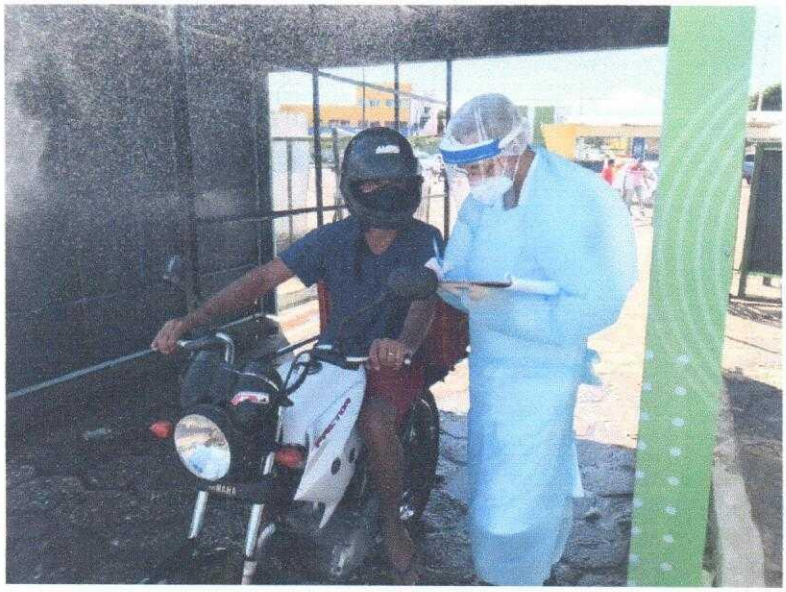

João Marcos Alves Costa
Gerente Geral
SPE Ceasa Gestão e Logística

29	30/06	PORTAL CIDADE VERDE	www.cidadeverde.com	PROGRAMA BUSCA ATIVA REALIZA TESTAGEM NESTA TERÇA (30) NA NOVA CEASA	ARISTÓTELES XIMENES, COORDENADOR DE OPERAÇÕES DA NOVA CEASA

LEVANTAMENTO GERAL

- REPORTAGENS POSITIVAS: 29
- REPORTAGENS NEGATIVAS: Nenhuma
- TOTAL: 29

- EVENTOS:

1) DIA 08/06

- BARREIRA SANITÁRIA É INSTALADA NA NOVA CEASA

2) DIA 30/06

- PROGRAMA BUSCA ATIVA REALIZA TESTAGEM DE PERMISSIONÁRIOS, CAMINHONEIROS E CLIENTES DA NOVA CEASA

Galeria de fotos – Barreira Sanitária

João Marcos Alves Costa
Gerente Geral
SPE Ceasa Gestão e Logística

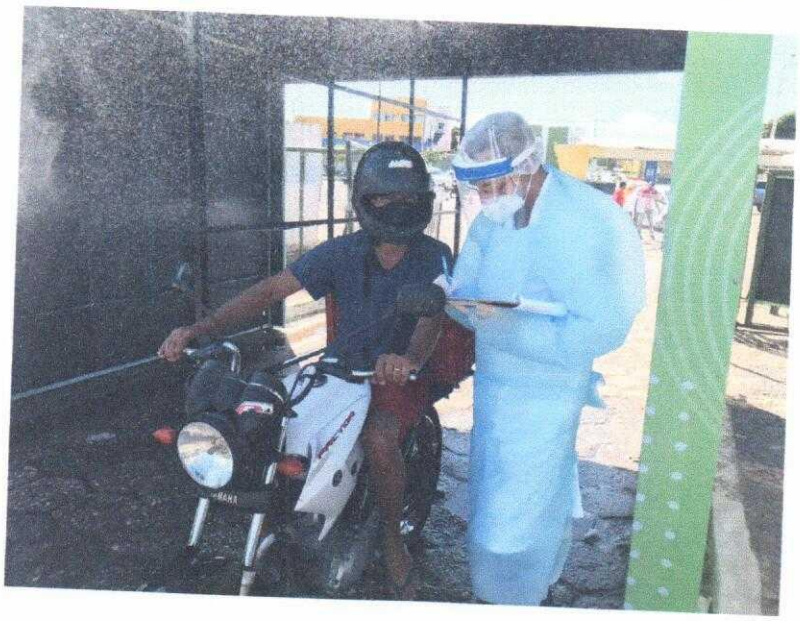

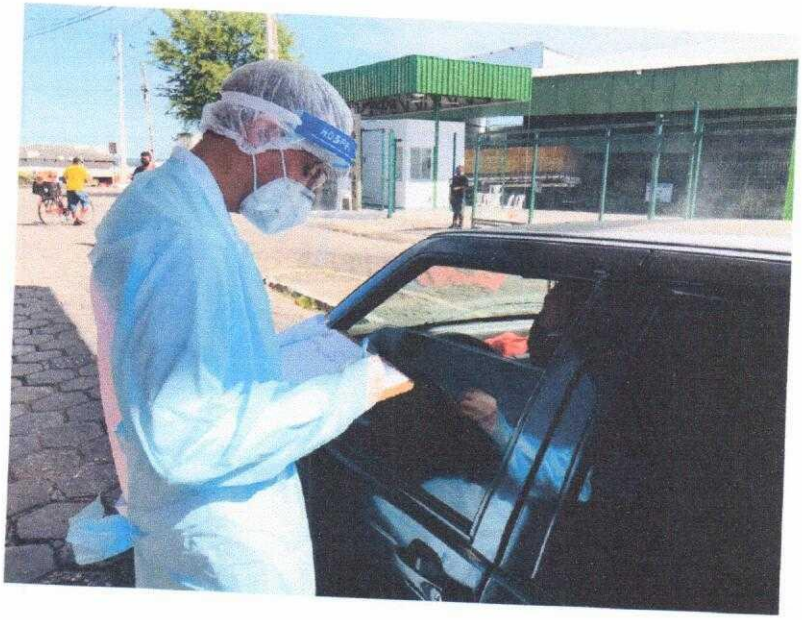

João Marcos Alves Costa
Gerente Geral
SPE Ceasa Gestão e Logística

ANEXO VII

Prefeitura do Município de Teresina

SECRETARIA MUNICIPAL DE FINANÇAS

NOTA FISCAL DE SERVIÇOS ELETRÔNICA - NFSe

Número da Nota: **00000002**

Data e Hora de Emissão: **06/05/2020 12:46:30**

Código de Verificação: **94ae6d07**

PRESTADOR DE SERVIÇOS

Nome/Razão Social: **INOVAR SOLUCOES AMBIENTAIS LTDA**

CPF/CNPJ: **34.985.322/0001-59**

Inscrição Municipal : **615975-3**

Endereço: **RUA JOSE TORQUATO VIANA, Nº1660 - SALA 03; - BAIRRO CAMPESTRE - CEP:64053-660**

Município: **TERESINA** UF: **PI**

TOMADOR DE SERVIÇOS

Nome/Razão Social: **SPE CEASA GESTAO E LOGISTICA LTDA**

CPF/CNPJ: **27.953.548/0001-02**

Endereço: **AVENIDA HENRY WALL DE CARVALHO, Nº5000 - GALPAO:ADMINISTRACAO;COMPLEMEN - BAIRRO PARQUE SAO JOAO - CEP:64020-040**

Município: **TERESINA** UF: **PI** E-mail: **suely.nunes@grupojap.com.br**

DISCRIMINAÇÃO DOS SERVIÇOS

Descrição:

VALOR REFERENTE A COLETA, TRANSPORTE E DISPOSIÇÃO DE RESÍDUOS SÓLIDOS CLASSE II NO ATERRO SANITÁRIO, RELATIVO AO MÊS ABRIL/2020.
*A EMPRESA É OPTANTE PELO SIMPLES NACIONAL. A ALÍQUOTA DO ISS SUJEITO À RETENÇÃO NA FONTE FOI CALCULADA CONSIDERANDO SUA DECLARAÇÃO DO PGDAS
- D E O MOVIMENTO DE SERVIÇOS APURADOS NA NFS-E E SERÁ APRESENTADA AUTOMATICAMENTE NO MOMENTO DA EMISSÃO DA NFS-E. A ALÍQUOTA DO ISS A
RECOLHER PELO PRESTADOR ATRAVÉS DE DAS NÃO SERÁ EXIBIDA NA NFS-E.
INFORMAMOS QUE O PAGAMENTO DEVERÁ SER EFETUADO POR DEPÓSITO BANCÁRIO
BANCO DO BRASIL AGÊNCIA - 4710-4 CONTA CORRENTE- 26103-3

Tributável	Item	Qtde	Unitário R$	Total R$
SIM	COLETA DE RESIDUOS - CONTAINER	1005	25,00	25.125,00

DOCUMENTO EMITIDO POR ME OU EPP OPTANTE PELO SIMPLES NACIONAL

PIS (0,0000%):	COFINS (0,0000%):	INSS (0,0000%):	IR (0,0000%):	CSLL (0,0000%):
R$ 0,00	**R$ 0,00**	**R$ 0,00**	**R$ 0,00**	**R$ 0,00**

VALOR TOTAL DA NOTA = R$ 25.125,00

Valor Total das Deduções:	Base de Cálculo:	Alíquota:	Valor do ISS:
R$ 0,00	**R$ ***	*	**R$ ***

OUTRAS INFORMAÇÕES

Mês de Competência da Nota Fiscal: **05/2020**

Local da Prestação do Serviço: **TERESINA/PI**

Prestador optante Simples Nacional

CNAE: **381140001 - COLETA DE RESIDUOS NAOPERIGOSOS**

Serviço: **0709 - Varrição, coleta, remoção, incineração, tratamento, reciclagem, separação e destinação final de lixo, rejeitos e outros resíduos quaisquer.**

Tributação: **TRIBUTÁVEL S.N.**

Incidência: **TERESINA/PI**

Recolhimento: **ISS A RECOLHER PELO PRESTADOR**

A EMISSÃO DE NOTA FISCAL ELETRÔNICA NÃO AUTORIZA O FUNCIONAMENTO DA EMPRESA

João Marcos Alves Costa
Gerente Geral
SPE Ceasa Gestão e Logistica

Prefeitura do Município de Teresina

SECRETARIA MUNICIPAL DE FINANÇAS

NOTA FISCAL DE SERVIÇOS ELETRÔNICA - NFSe

Número da Nota: **00000020**

Data e Hora de Emissão: **03/06/2020 15:22:46**

Código de Verificação: **1fae91fd**

PRESTADOR DE SERVIÇOS

Nome/Razão Social: **INOVAR SOLUCOES AMBIENTAIS LTDA**

CPF/CNPJ: **34.985.322/0001-59**

Inscrição Municipal : **615975-3**

Endereço: **RUA JOSE TORQUATO VIANA, Nº1660 - SALA 03; - BAIRRO CAMPESTRE - CEP:64053-660**

Município: **TERESINA** UF: **PI**

TOMADOR DE SERVIÇOS

Nome/Razão Social: **SPE CEASA GESTAO E LOGISTICA LTDA**

CPF/CNPJ: **27.953.548/0001-02**

Endereço: **AVENIDA HENRY WALL DE CARVALHO, Nº5000 - GALPAO:ADMINISTRACAO;COMPLEMEN - BAIRRO PARQUE SAO JOAO - CEP:64020-040**

Município: **TERESINA** UF: **PI** E-mail: **suely.nunes@grupojap.com.br**

DISCRIMINAÇÃO DOS SERVIÇOS

Descrição:

VALOR REFERENTE A COLETA, TRANSPORTE E DISPOSIÇÃO DE RESÍDUOS SÓLIDOS CLASSE II NO ATERRO SANITÁRIO, RELATIVO AO MÊS DE MAIO/2020.
*A EMPRESA É OPTANTE PELO SIMPLES NACIONAL. A ALÍQUOTA DO ISS SUJEITO À RETENÇÃO NA FONTE FOI CALCULADA CONSIDERANDO SUA DECLARAÇÃO DO PGDAS
- D E O MOVIMENTO DE SERVIÇOS APURADOS NA NFS-E E SERÁ APRESENTADA AUTOMATICAMENTE NO MOMENTO DA EMISSÃO DA NFS-E. A ALÍQUOTA DO ISS A
RECOLHER PELO PRESTADOR ATRAVÉS DE DAS NÃO SERÁ EXIBIDA NA NFS-E.
INFORMAMOS QUE O PAGAMENTO DEVERÁ SER EFETUADO POR DEPÓSITO BANCÁRIO
BANCO DO BRASIL AGÊNCIA - 4710-4 CONTA CORRENTE- 26103-3
INOVAR SOLUCOES AMBIENTAIS CNPJ: 34.985.322/0001-59

Tributável	Item	Qtde	Unitário R$	Total R$
SIM	COLETA DE RESIDUOS - CONTAINER	1063	25,00	26.575,00

DOCUMENTO EMITIDO POR ME OU EPP OPTANTE PELO SIMPLES NACIONAL

PIS (0,0000%):	COFINS (0,0000%):	INSS (0,0000%):	IR (0,0000%):	CSLL (0,0000%):
R$ 0,00	**R$ 0,00**	**R$ 0,00**	**R$ 0,00**	**R$ 0,00**

VALOR TOTAL DA NOTA = R$ 26.575,00

Valor Total das Deduções:	Base de Cálculo:	Alíquota:	Valor do ISS:
R$ 0,00	**R$ ***	*	**R$ ***

OUTRAS INFORMAÇÕES

Mês de Competência da Nota Fiscal: **06/2020**

Local da Prestação do Serviço: **TERESINA/PI**

Prestador optante Simples Nacional

CNAE: **381140001 - COLETA DE RESIDUOS NAOPERIGOSOS**

Serviço: **0709 - Varrição, coleta, remoção, incineração, tratamento, reciclagem, separação e destinação final de lixo, rejeitos e outros resíduos quaisquer.**

Tributação: **TRIBUTÁVEL S.N.**

Incidência: **TERESINA/PI**

Recolhimento: **ISS A RECOLHER PELO PRESTADOR**

A EMISSÃO DE NOTA FISCAL ELETRÔNICA NÃO AUTORIZA O FUNCIONAMENTO DA EMPRESA

João Marcos Alves Costa
Gerente Geral
SPE Ceasa Gestão e Logística

Prefeitura do Município de Teresina
SECRETARIA MUNICIPAL DE FINANÇAS
NOTA FISCAL DE SERVIÇOS ELETRÔNICA - NFSe

Número da Nota: **00000036**
Data e Hora de Emissão: **01/07/2020 17:12:47**
Código de Verificação: **6a6d5e1c**

PRESTADOR DE SERVIÇOS

Nome/Razão Social: **INOVAR SOLUCOES AMBIENTAIS LTDA**
CPF/CNPJ: **34.985.322/0001-59**
Inscrição Municipal : **615975-3**
Endereço: **RUA JOSE TORQUATO VIANA, Nº1660 - SALA 03; - BAIRRO CAMPESTRE - CEP:64053-660**
Município: **TERESINA** UF: **PI**

TOMADOR DE SERVIÇOS

Nome/Razão Social: **SPE CEASA GESTAO E LOGISTICA LTDA**
CPF/CNPJ: **27.953.548/0001-02**
Endereço: **AVENIDA HENRY WALL DE CARVALHO, Nº5000 - GALPAO:ADMINISTRACAO;COMPLEMEN - BAIRRO PARQUE SAO JOAO - CEP:64020-040**
Município: **TERESINA** UF: **PI** E-mail: **suely.nunes@grupojap.com.br**

DISCRIMINAÇÃO DOS SERVIÇOS

Descrição:
VALOR REFERENTE A COLETA, TRANSPORTE E DISPOSIÇÃO DE RESÍDUOS SÓLIDOS CLASSE II NO ATERRO SANITÁRIO, RELATIVO AO MÊS JUNHO/2020. *A EMPRESA É OPTANTE PELO SIMPLES NACIONAL. A ALÍQUOTA DO ISS SUJEITO À RETENÇÃO NA FONTE FOI CALCULADA CONSIDERANDO SUA DECLARAÇÃO DO PGDAS - D E O MOVIMENTO DE SERVIÇOS APURADOS NA NFS-E E SERÁ APRESENTADA AUTOMATICAMENTE NO MOMENTO DA EMISSÃO DA NFS-E. A ALÍQUOTA DO ISS A RECOLHER PELO PRESTADOR ATRAVÉS DE DAS NÃO SERÁ EXIBIDA NA NFS-E. INFORMAMOS QUE O PAGAMENTO DEVERÁ SER EFETUADO POR BOLETO BANCARIO.

Tributável	Item	Qtde	Unitário R$	Total R$
SIM	COLETA DE RESIDUOS - CONTAINER	1077	25,00	26.925,00

DOCUMENTO EMITIDO POR ME OU EPP OPTANTE PELO SIMPLES NACIONAL

PIS (0,0000%):	COFINS (0,0000%):	INSS (0,0000%):	IR (0,0000%):	CSLL (0,0000%):
R$ 0,00	**R$ 0,00**	**R$ 0,00**	**R$ 0,00**	**R$ 0,00**

VALOR TOTAL DA NOTA = R$ 26.925,00

Valor Total das Deduções:	Base de Cálculo:	Alíquota:	Valor do ISS:
R$ 0,00	**R$ ***	*	**R$ ***

OUTRAS INFORMAÇÕES

Mês de Competência da Nota Fiscal: **07/2020**
Local da Prestação do Serviço: **TERESINA/PI**
Prestador optante Simples Nacional
CNAE: **381140001 - COLETA DE RESIDUOS NAOPERIGOSOS**
Serviço: **0709 - Varrição, coleta, remoção, incineração, tratamento, reciclagem, separação e destinação final de lixo, rejeitos e outros resíduos quaisquer.**
Tributação: **TRIBUTÁVEL S.N.**
Incidência: **TERESINA/PI**
Recolhimento: **ISS A RECOLHER PELO PRESTADOR**

A EMISSÃO DE NOTA FISCAL ELETRÔNICA NÃO AUTORIZA O FUNCIONAMENTO DA EMPRESA

João Marcos Alves Costa
Gerente Geral
SPE Ceasa Gestão e Logística

ANEXO VIII

Prefeitura do Município de Teresina

SECRETARIA MUNICIPAL DE FINANÇAS

NOTA FISCAL DE SERVIÇOS ELETRÔNICA - NFSe

Número da Nota: **00000752**

Data e Hora de Emissão: **01/04/2020 11:16:31**

Código de Verificação: **fefa01e7**

PRESTADOR DE SERVIÇOS

Nome/Razão Social: **AIRTON DANIEL DO NASCIMENTO BEZERRA**

CPF/CNPJ: **18.172.467/0001-84** Inscrição Municipal : **445296-8**

Endereço: **RUA AMARANTE, Nº5101 - COMPLEMENTO: QB C15 RES ARCOIR - BAIRRO ALTO ALEGRE - CEP:64006-180**

Município: **TERESINA** UF: **PI**

TOMADOR DE SERVIÇOS

Nome/Razão Social: **SPE CEASA GESTAO E LOGISTICA LTDA**

CPF/CNPJ: **27.953.548/0001-02**

Endereço: **AVENIDA HENRY WALL DE CARVALHO, Nº5000 - GALPAO:ADMINISTRACAO;COMPLEMEN - BAIRRO PARQUE SAO JOAO - CEP:64020-040**

Município: **TERESINA** UF: **PI** E-mail:

DISCRIMINAÇÃO DOS SERVIÇOS

Descrição:

REFERENTE A LIMPEZA E CONSERVAÇÃO COM 30 AUXILIARES DE SERVIÇOS GERAIS, 02 COORDENADORES DE SERVIÇOS GERAIS E 01 SUPERVISOR NO PERÍODO DO MÊS DE MARÇO/2020.

Tributável	Item	Qtde	Unitário R$	Total R$
SIM	AUXILIARES DE SERVIÇOS GERAIS	18	2319,92	41.758,56
SIM	AUXILIARES DE SERVIÇOS GERAIS COM ADICIONAL NOTURNO	4	2382,06	9.528,24
SIM	AUXILIARES DE SERVIÇOS GERAIS COM 40% DE INSALUBRIDADE	8	2712,46	21.699,68
SIM	COORDENADORES DE LIMPEZA	2	2355,4	4.710,80
SIM	SUPERVISOR	1	2673,81	2.673,81

DOCUMENTO EMITIDO POR ME OU EPP OPTANTE PELO SIMPLES NACIONAL

PIS (0,0000%):	COFINS (0,0000%):	INSS (0,0000%):	IR (0,0000%):	CSLL (0,0000%):
R$ 0,00	**R$ 0,00**	**R$ 0,00**	**R$ 0,00**	**R$ 0,00**

VALOR TOTAL DA NOTA = R$ 80.371,09

Valor Total das Deduções:	Base de Cálculo:	Alíquota:	Valor do ISS:
R$ 0,00	**R$ ***	*	**R$ ***

OUTRAS INFORMAÇÕES

Mês de Competência da Nota Fiscal: **04/2020**

Local da Prestação do Serviço: **TERESINA/PI**

Prestador optante Simples Nacional

Tributação: **TRIBUTÁVEL S.N.**

Incidência: **TERESINA/PI**

Recolhimento: **ISS A RECOLHER PELO PRESTADOR**

CNAE: **812900001 - ATIVIDADES DE LIMPEZA NAO ESPECIFICADAS ANTERIORMENTE**

Serviço: **0710 - Limpeza, manutenção e conservação de vias e logradouros públicos, imóveis, chaminés, piscinas, parques, jardins e congêneres.**

A EMISSÃO DE NOTA FISCAL ELETRÔNICA NÃO AUTORIZA O FUNCIONAMENTO DA EMPRESA

João Marcos Alves Costa
Gerente Geral
SPE Ceasa Gestão e Logistica

Prefeitura do Município de Teresina
SECRETARIA MUNICIPAL DE FINANÇAS
NOTA FISCAL DE SERVIÇOS ELETRÔNICA - NFSe

Número da Nota: **00000764**
Data e Hora de Emissão: **04/05/2020 16:32:38**
Código de Verificação: **924979a7**

PRESTADOR DE SERVIÇOS

Nome/Razão Social: **AIRTON DANIEL DO NASCIMENTO BEZERRA**
CPF/CNPJ: **18.172.467/0001-84**
Inscrição Municipal : **445296-8**
Endereço: **RUA AMARANTE, Nº5101 - COMPLEMENTO: QB C15 RES ARCOIR - BAIRRO ALTO ALEGRE - CEP:64006-180**
Município: **TERESINA** UF: **PI**

TOMADOR DE SERVIÇOS

Nome/Razão Social: **SPE CEASA GESTAO E LOGISTICA LTDA**
CPF/CNPJ: **27.953.548/0001-02**
Endereço: **AVENIDA HENRY WALL DE CARVALHO, Nº5000 - GALPAO:ADMINISTRACAO;COMPLEMEN - BAIRRO PARQUE SAO JOAO - CEP:64020-040**
Município: **TERESINA** UF: **PI** E-mail:

DISCRIMINAÇÃO DOS SERVIÇOS

Descrição:
REFERENTE A LIMPEZA E CONSERVAÇÃO COM 30 AUXILIARES DE SERVIÇOS GERAIS, 02 COORDENADORES DE SERVIÇOS GERAIS E 01 SUPERVISOR NO PERÍODO DO MÊS DE ABRIL/2020.

Tributável	Item	Qtde	Unitário R$	Total R$
SIM	AUXILIARES DE SERVIÇOS GERAIS	18	2319,92	41.758,56
SIM	AUXILIARES DE SERVIÇOS GERAIS COM ADICIONAL NOTURNO	4	2382,06	9.528,24
SIM	AUXILIARES DE SERVIÇOS GERAIS COM 40% DE INSALUBRIDADE	8	2712,46	21.699,68
SIM	COORDENADORES DE LIMPEZA	2	2355,4	4.710,80
SIM	SUPERVISOR	1	2673,81	2.673,81

DOCUMENTO EMITIDO POR ME OU EPP OPTANTE PELO SIMPLES NACIONAL

PIS (0,0000%):	COFINS (0,0000%):	INSS (0,0000%):	IR (0,0000%):	CSLL (0,0000%):
R$ 0,00	**R$ 0,00**	**R$ 0,00**	**R$ 0,00**	**R$ 0,00**

VALOR TOTAL DA NOTA = R$ 80.371,09

Valor Total das Deduções:	Base de Cálculo:	Alíquota:	Valor do ISS:
R$ 0,00	**R$ ***	*	**R$ ***

OUTRAS INFORMAÇÕES

Mês de Competência da Nota Fiscal: **05/2020**
Local da Prestação do Serviço: **TERESINA/PI**
Prestador optante Simples Nacional
Tributação: **TRIBUTÁVEL S.N.**
Incidência: **TERESINA/PI**
Recolhimento: **ISS A RECOLHER PELO PRESTADOR**
CNAE: **812900001 - ATIVIDADES DE LIMPEZA NAO ESPECIFICADAS ANTERIORMENTE**
Serviço: **0710 - Limpeza, manutenção e conservação de vias e logradouros públicos, imóveis, chaminés, piscinas, parques, jardins e congêneres.**

A EMISSÃO DE NOTA FISCAL ELETRÔNICA NÃO AUTORIZA O FUNCIONAMENTO DA EMPRESA

João Marcos Alves Costa
Gerente Geral
SPE Ceasa Gestão e Logística

Prefeitura do Município de Teresina

SECRETARIA MUNICIPAL DE FINANÇAS

NOTA FISCAL DE SERVIÇOS ELETRÔNICA - NFSe

Número da Nota: **00000780**

Data e Hora de Emissão: **01/06/2020 12:48:06**

Código de Verificação: **036b7099**

PRESTADOR DE SERVIÇOS

Nome/Razão Social: **AIRTON DANIEL DO NASCIMENTO BEZERRA**

CPF/CNPJ: **18.172.467/0001-84**

Endereço: **RUA AMARANTE, Nº5101 - COMPLEMENTO: QB C15 RES ARCOIR - BAIRRO ALTO ALEGRE - CEP:64006-180**

Inscrição Municipal : **445296-8**

Município: **TERESINA**

UF: **PI**

TOMADOR DE SERVIÇOS

Nome/Razão Social: **SPE CEASA GESTAO E LOGISTICA LTDA**

CPF/CNPJ: **27.953.548/0001-02**

Endereço: **AVENIDA HENRY WALL DE CARVALHO, Nº5000 - GALPAO:ADMINISTRACAO;COMPLEMEN - BAIRRO PARQUE SAO JOAO - CEP:64020-040**

Município: **TERESINA**

UF: **PI**

E-mail:

DISCRIMINAÇÃO DOS SERVIÇOS

Descrição:
REFFRENTE A LIMPEZA E CONSERVAÇÃO COM 30 AUXILIARES DE SERVIÇOS GERAIS, 02 COORDENADORES DE SERVIÇOS GERAIS E 01 SUPERVISOR NO PERÍODO DO MÊS DE MAIO/2020.

Tributável	Item	Qtde	Unitário R$	Total R$
SIM	AUXILIARES DE SERVIÇOS GERAIS	18	2319,92	41.758,56
SIM	AUXILIARES DE SERVIÇOS GERAIS COM ADICIONAL NOTURNO	4	2382,06	9.528,24
SIM	AUXILIARES DE SERVIÇOS GERAIS (LIMPEZA) COM INSALUBRIDADE	8	2712,46	21.699,68
SIM	COORDENADORES DE LIMPEZA	2	2355,4	4.710,80
SIM	SUPERVISORA	1	2673,81	2.673,81

DOCUMENTO EMITIDO POR ME OU EPP OPTANTE PELO SIMPLES NACIONAL

PIS (0,0000%):	COFINS (0,0000%):	INSS (0,0000%):	IR (0,0000%):	CSLL (0,0000%):
R$ 0,00	**R$ 0,00**	**R$ 0,00**	**R$ 0,00**	**R$ 0,00**

VALOR TOTAL DA NOTA = R$ 80.371,09

Valor Total das Deduções:	Base de Cálculo:	Alíquota:	Valor do ISS:
R$ 0,00	**R$ ***	*	**R$ ***

OUTRAS INFORMAÇÕES

Mês de Competência da Nota Fiscal: **06/2020**

Local da Prestação do Serviço: **TERESINA/PI**

Prestador optante Simples Nacional

CNAE: **812900001 - ATIVIDADES DE LIMPEZA NAO ESPECIFICADAS ANTERIORMENTE**

Serviço: **0710 - Limpeza, manutenção e conservação de vias e logradouros públicos, imóveis, chaminés, piscinas, parques, jardins e congêneres.**

Tributação: **TRIBUTÁVEL S.N.**

Incidência: **TERESINA/PI**

Recolhimento: **ISS A RECOLHER PELO PRESTADOR**

A EMISSÃO DE NOTA FISCAL ELETRÔNICA NÃO AUTORIZA O FUNCIONAMENTO DA EMPRESA

João Marcos Abes Costa
Gerente Geral
SPE Ceasa Gestão e Logistica

Prefeitura do Município de Teresina

SECRETARIA MUNICIPAL DE FINANÇAS

NOTA FISCAL DE SERVIÇOS ELETRÔNICA - NFSe

Número da Nota: **00000799**

Data e Hora de Emissão: **01/07/2020 08:59:32**

Código de Verificação: **6ae2c4d9**

PRESTADOR DE SERVIÇOS

Nome/Razão Social: **AIRTON DANIEL DO NASCIMENTO BEZERRA**

CPF/CNPJ: **18.172.467/0001-84** Inscrição Municipal : **445296-8**

Endereço: **RUA AMARANTE, Nº5101 - COMPLEMENTO: QB C15 RES ARCOIR - BAIRRO ALTO ALEGRE - CEP:64006-180**

Município: **TERESINA** UF: **PI**

TOMADOR DE SERVIÇOS

Nome/Razão Social: **SPE CEASA GESTAO E LOGISTICA LTDA**

CPF/CNPJ: **27.953.548/0001-02**

Endereço: **AVENIDA HENRY WALL DE CARVALHO, Nº5000 - GALPAO:ADMINISTRACAO;COMPLEMEN - BAIRRO PARQUE SAO JOAO - CEP:64020-040**

Município: **TERESINA** UF: **PI** E-mail:

DISCRIMINAÇÃO DOS SERVIÇOS

Descrição:

REFERENTE A LIMPEZA E CONSERVAÇÃO COM 30 AUXILIARES DE SERVIÇOS GERAIS, 02 COORDENADORES DE SERVIÇOS GERAIS E 01 SUPERVISOR NO PERÍODO DO MÊS DE JUNHO/2020.

Tributável	Item	Qtde	Unitário R$	Total R$
SIM	AUXILIARES DE SERVIÇOS GERAIS	18	2319,92	41.758,56
SIM	AUXILIARES DE SERVIÇOS GERAIS COM ADICIONAL NOTURNO	4	2382,06	9.528,24
SIM	AUXILIARES DE SERVIÇOS GERAIS (LIMPEZA) COM INSALUBRIDADE	8	2712,46	21.699,68
SIM	COORDENADORES DE LIMPEZA	2	2355,4	4.710,80
SIM	SUPERVISOR	1	2673,81	2.673,81

DOCUMENTO EMITIDO POR ME OU EPP OPTANTE PELO SIMPLES NACIONAL

PIS (0,0000%):	COFINS (0,0000%):	INSS (0,0000%):	IR (0,0000%):	CSLL (0,0000%):
R$ 0,00	**R$ 0,00**	**R$ 0,00**	**R$ 0,00**	**R$ 0,00**

VALOR TOTAL DA NOTA = R$ 80.371,09

Valor Total das Deduções:	Base de Cálculo:	Alíquota:	Valor do ISS:
R$ 0,00	**R$ ***	*****	**R$ ***

OUTRAS INFORMAÇÕES

Mês de Competência da Nota Fiscal: **07/2020**

Tributação: **TRIBUTÁVEL S.N.**

Local da Prestação do Serviço: **TERESINA/PI**

Incidência: **TERESINA/PI**

Prestador optante Simples Nacional

Recolhimento: **ISS A RECOLHER PELO PRESTADOR**

CNAE: **812900001 - ATIVIDADES DE LIMPEZA NAO ESPECIFICADAS ANTERIORMENTE**

Serviço: **0710 - Limpeza, manutenção e conservação de vias e logradouros públicos, imóveis, chaminés, piscinas, parques, jardins e congêneres.**

A EMISSÃO DE NOTA FISCAL ELETRÔNICA NÃO AUTORIZA O FUNCIONAMENTO DA EMPRESA

João Marcos Alves Costa
Gerente Geral
SPE Ceasa Gestão e Logística

ANEXO IX

Prefeitura do Município de Teresina
SECRETARIA MUNICIPAL DE FINANÇAS
NOTA FISCAL DE SERVIÇOS ELETRÔNICA - NFSe

Número da Nota: **00000053**
Data e Hora de Emissão: **05/05/2020 17:32:09**
Código de Verificação: **5c9d4ab1**

PRESTADOR DE SERVIÇOS

Nome/Razão Social: **R A DE MELO EIRELI**
CPF/CNPJ: **33.689.178/0001-40** Inscrição Municipal : **611641-8**
Endereço: **RUA MELVIN JONES, Nº3544 - SALA A; - BAIRRO PICARREIRA - CEP:64055-420**
Município: **TERESINA** UF: **PI**

TOMADOR DE SERVIÇOS

Nome/Razão Social: **SPE CEASA GESTAO E LOGISTICA LTDA**
CPF/CNPJ: **27.953.548/0001-02**
Endereço: **AVENIDA HENRY WALL DE CARVALHO, Nº5000 - GALPAO DA ADMINISTRACAO;COMPLEMEN - BAIRRO PARQUE SAO JOAO - CEP:64020-040**
Município: **TERESINA** UF: **PI** E-mail: **contalger@contalger.com.br**

DISCRIMINAÇÃO DOS SERVIÇOS

Descrição:
CONTROLE DE PRAGAS E MONITORAMENTO DE CLORO DO MÊS DE ABRIL/2020

Tributável	Item	Qtde	Unitário R$	Total R$
SIM	CONTROLE DE PRAGAS E MONITORAMENTO DE CLORO DO MÊS DE ABRIL/2020	1	4125,00	4.125,00

DOCUMENTO EMITIDO POR ME OU EPP OPTANTE PELO SIMPLES NACIONAL

PIS (0,0000%):	COFINS (0,0000%):	INSS (0,0000%):	IR (0,0000%):	CSLL (0,0000%):
R$ 0,00	**R$ 0,00**	**R$ 0,00**	**R$ 0,00**	**R$ 0,00**

VALOR TOTAL DA NOTA = R$ 4.125,00

Valor Total das Deduções:	Base de Cálculo:	Alíquota:	Valor do ISS:
R$ 0,00	**R$ ***	*	**R$ ***

OUTRAS INFORMAÇÕES

Mês de Competência da Nota Fiscal: **05/2020**
Tributação: **TRIBUTÁVEL S.N.**
Local da Prestação do Serviço: **TERESINA/PI**
Incidência: **TERESINA/PI**
Prestador optante Simples Nacional
Recolhimento: **ISS A RECOLHER PELO PRESTADOR**
CNAE: **812220000 - IMUNIZACAO E CONTROLE DE PRAGAS URBANAS**
Serviço: **0713 - Dedetização, desinfecção, desinsetização, imunização, higienização, desratização, pulverização e congêneres.**

A EMISSÃO DE NOTA FISCAL ELETRÔNICA NÃO AUTORIZA O FUNCIONAMENTO DA EMPRESA

João Marcos Alves Costa
Gerente Geral
SPE Ceasa Gestão e Logística

Prefeitura do Município de Teresina
SECRETARIA MUNICIPAL DE FINANÇAS
NOTA FISCAL DE SERVIÇOS ELETRÔNICA - NFSe

Número da Nota: **00000069**
Data e Hora de Emissão: **01/06/2020 11:27:58**
Código de Verificação: **9b10e658**

PRESTADOR DE SERVIÇOS

Nome/Razão Social: **R A DE MELO EIRELI**
CPF/CNPJ: **33.689.178/0001-40** Inscrição Municipal : **611641-8**
Endereço: **RUA MELVIN JONES, Nº3544 - SALA A; - BAIRRO PICARREIRA - CEP:64055-420**
Município: **TERESINA** UF: **PI**

TOMADOR DE SERVIÇOS

Nome/Razão Social: **SPE CEASA GESTAO E LOGISTICA LTDA**
CPF/CNPJ: **27.953.548/0001-02**
Endereço: **AVENIDA HENRY WALL DE CARVALHO, Nº5000 - GALPAO DA ADMINISTRACAO;COMPLEMEN - BAIRRO PARQUE SAO JOAO - CEP:64020-040**
Município: **TERESINA** UF: **PI** E-mail: **contalger@contalger.com.br**

DISCRIMINAÇÃO DOS SERVIÇOS

Descrição:
SERVIÇO DE CONTROLE DE PRAGAS E MONITORAMENTO DE CLORO REFERENTE AO MÊS DE MAIO/2020

Tributável	Item	Qtde	Unitário R$	Total R$
SIM	SERVIÇO DE CONTROLE DE PRAGAS E MONITORAMENTO DE CLORO	1	4125,00	4.125,00

DOCUMENTO EMITIDO POR ME OU EPP OPTANTE PELO SIMPLES NACIONAL

PIS (0,0000%):	COFINS (0,0000%):	INSS (0,0000%):	IR (0,0000%):	CSLL (0,0000%):
R$ 0,00	**R$ 0,00**	**R$ 0,00**	**R$ 0,00**	**R$ 0,00**

VALOR TOTAL DA NOTA = R$ 4.125,00

Valor Total das Deduções:	Base de Cálculo:	Alíquota:	Valor do ISS:
R$ 0,00	**R$ ***	*	**R$ ***

OUTRAS INFORMAÇÕES

Mês de Competência da Nota Fiscal: **06/2020**
Local da Prestação do Serviço: **TERESINA/PI**
Prestador optante Simples Nacional
Tributação: **TRIBUTÁVEL S.N.**
Incidência: **TERESINA/PI**
Recolhimento: **ISS A RECOLHER PELO PRESTADOR**
CNAE: **812220000 - IMUNIZACAO E CONTROLE DE PRAGAS URBANAS**
Serviço: **0713 - Dedetização, desinfecção, desinsetização, imunização, higienização, desratização, pulverização e congêneres.**

A EMISSÃO DE NOTA FISCAL ELETRÔNICA NÃO AUTORIZA O FUNCIONAMENTO DA EMPRESA

João Marcos Alves Costa
Gerente Geral
SPE Ceasa Gestão e Logistica

Prefeitura do Município de Teresina

SECRETARIA MUNICIPAL DE FINANÇAS

NOTA FISCAL DE SERVIÇOS ELETRÔNICA - NFSe

Número da Nota: **00000092**

Data e Hora de Emissão: **01/07/2020 11:16:12**

Código de Verificação: **a884bb3e**

PRESTADOR DE SERVIÇOS

Nome/Razão Social: **R A DE MELO EIRELI**

CPF/CNPJ: **33.689.178/0001-40**

Inscrição Municipal : **611641-8**

Endereço: **RUA MELVIN JONES, Nº3544 - SALA A; - BAIRRO PICARREIRA - CEP:64055-420**

Município: **TERESINA**

UF: **PI**

TOMADOR DE SERVIÇOS

Nome/Razão Social: **SPE CEASA GESTAO E LOGISTICA LTDA**

CPF/CNPJ: **27.953.548/0001-02**

Endereço: **AVENIDA HENRY WALL DE CARVALHO, Nº5000 - GALPAO DA ADMINISTRACAO;COMPLEMEN - BAIRRO PARQUE SAO JOAO - CEP:64020-040**

Município: **TERESINA** UF: **PI** E-mail: **contalger@contalger.com.br**

DISCRIMINAÇÃO DOS SERVIÇOS

Descrição:

CONTROLE DE PRAGAS E MONITORAMENTO DE CLORO DO MÊS DE JUNHO/2020

Tributável	Item	Qtde	Unitário R$	Total R$
SIM	CONTROLE DE PRAGAS E MONITORAMENTO DE CLORO DO MÊS DE JUNHO/2020	1	4125,00	4.125,00

DOCUMENTO EMITIDO POR ME OU EPP OPTANTE PELO SIMPLES NACIONAL

PIS (0,0000%):	COFINS (0,0000%):	INSS (0,0000%):	IR (0,0000%):	CSLL (0,0000%):
R$ 0,00	**R$ 0,00**	**R$ 0,00**	**R$ 0,00**	**R$ 0,00**

VALOR TOTAL DA NOTA = R$ 4.125,00

Valor Total das Deduções:	Base de Cálculo:	Alíquota:	Valor do ISS:
R$ 0,00	**R$ ***	*	**R$ ***

OUTRAS INFORMAÇÕES

Mês de Competência da Nota Fiscal: **07/2020**

Local da Prestação do Serviço: **TERESINA/PI**

Prestador optante Simples Nacional

Tributação: **TRIBUTÁVEL S.N.**

Incidência: **TERESINA/PI**

Recolhimento: **ISS A RECOLHER PELO PRESTADOR**

CNAE: **812220000 - IMUNIZACAO E CONTROLE DE PRAGAS URBANAS**

Serviço: **0713 - Dedetização, desinfecção, desinsetização, imunização, higienização, desratização, pulverização e congêneres.**

A EMISSÃO DE NOTA FISCAL ELETRÔNICA NÃO AUTORIZA O FUNCIONAMENTO DA EMPRESA

João Marcos Alves Costa
Gerente Geral
SPE Ceasa Gestão e Logística

ANEXO X

APRESENTAÇÃO

O presente relatório, refere-se ao plano de ação executada no combate a proliferação do Covid-19. Nele estão contidas informações relacionadas as ações administrativas e operacionais que serão desenvolvidas pela Nova Ceasa.

1. Sanitização

As instalações da Nova Ceasa são constituídas basicamente de vias de acesso e trânsito de veículos, estacionamentos, galpões de comercialização, módulo internos de comercialização e boxes de comercialização. As vias de acesso e trânsito assim como os estacionamentos estão sendo sanitizados através de caminhões de hidrojateamento de alta pressão que são armazenados com uma solução de hipoclorito de sódio (Figura 1).

Figura 1 - Sanitização das ruas e regiões

João Marcos Alves Costa
Gerente Geral
SPE Ceasa Gestão e Logística

Em relação aos espaços situados nos galpões de comercialização, internamente e entre os espaços de módulos e espaços de boxes, as ações de sanitazação estão sendo feitas diariamente pela equipe de manutenção e limpeza com a utilização de bombas costais armazenadas com uma solução de hipoclorito de sódio (Figura 2).

Figura 2 - Sanitização nos espaços de comercialização

2. Orientação

A população precisa ser informada sobre as recomendações de saúde e seguranças emitidas pelos órgãos públicos competentes para essa atividade. Diante disso a equipe da Nova Ceasa solicitou a fabricação de placas de orientação quanto ao uso de máscara, higienização das mãos e afastamento mínimo entre pessoas. As placas devem ser instaladas até o dia 15 de Maio de 2020. Além disso as principais recomendações de saúde e segurança foram gravadas em formato de áudio que passará a ser veiculado na Nova Ceasa a partir do dia 04 de maio de 2020 através de uma caixa de som amplificadora acoplada a uma motocicleta.

João Marcos Alves Costa
Gerente Geral
SPE Ceasa Gestão e Logística

3. Uso Obrigatório de Máscara

A partir do dia 25 de Abril de 2020, o uso de mascara tornou-se obrigatório para acessar e transitar nas dependências da Nova Ceasa. Todos os usuários da Nova Ceasa e a população em geral foi informada mediante a publicação da portaria 004/2020 que segue em anexo. O acesso a nova ceasa é controlado pela equipe de agentes de portaria que verificam todos os veículos e pedestre em relação ao uso da máscara. Após o acesso permitido, a equipe de orientadores de mercado monitora a manutenção do uso da máscara. Toda a equipe de mercado da Nova Ceasa tem o dever de autuar qualquer usuário que não esteja usando máscara ou ainda que esteja utilizando-a de forma incorreta. O usuário que se negar a seguir as determinações presentes na portaria 004/2020 poderá ser multado e ter o acesso as instalações da Nova Ceasa suspenso.

Figura 3 - Fiscalização da obrigatoriedadede máscaras.

João Marcos Alves Costa
Gerente Geral
SPE Ceasa Gestão e Logística

4. Pontos de Higienização

Devido a grandiosidade do espaço físico e ao alto fluxo de pessoas diariamente na Nova Ceasa pois trata-se de uma atividade essencial, consistindo no maior centro de abastecimento alimentar do estado do Piauí, foram construídas 10 pias com estrutura de alvenaria todos com reservatório para sabonete líquido. Essas pias foram construídas em locais estratégicos visando um menor deslocamento de todos os usuários da Nova Ceasa e evitando uma possível aglomeração nos banheiros.

Figura 4 - Mapa de localização dos pontos de higienização.

João Marcos Alves Costa
Gerente Geral
SPE Ceasa Gestão e Logistica

ANEXO XI

BIOSERV
Saúde Ambiental

CERTIFICADO
DE EXECUÇÃO DE SERVIÇO

João Marcos Alves Costa
Gerente Geral
SPE Ceasa Gestão e Logistica

CLIENTE: SPE CEASA GESTÃO E LOGISTICA LTDA
ENDEREÇO: Avenida Henry Wall de Carvalho, 5000, - Teresina/ PI
DATA DO SERVIÇO: MESES ABRIL, MAIO E JUNHO
GARANTIA:

A BIOSERV SAÚDE AMBIENTAL realizou o serviço de monitoramento de cloro da saida do poço para a cisterna e da cisterna para a rede de distribuição,do estabelecimento acima identificado, sob a responsabilidade técnica de JAYRO LOPES ANTUNES, CRBIO 59.591/05D, com o uso de sistemas, equipamentos e produtos aprovados para o tratamento destinado.

Produtos Utilizados

Nome / Composição / Locais Aplicação	Inscrição	Precaução	Composição
Hipoclorito via à ---,	20.1791.1.00.8.	Anti-histaminico	hipoclorito de sodio 12%

MÊS	DIAS	MEDIÇÃO
Abril	03	0,8
	13	0,7
	23	0,8

MÊS	DIAS	MEDIÇÃO
Maio	03	1,0
	13	1,2
	23	0,9

MÊS	DIAS	MEDIÇÃO
Junho	03	1,0
	13	1,0
	23	,08

JAYRO LOPES ANTUNES

BIOSERV
Saúde Ambiental

CERTIFICADO
DE EXECUÇÃO DE SERVIÇO

João Marcos Alves Costa
Gerente Geral
SPE Cease Gestão e Logística

CLIENTE: | CNPJ:27.953.548/0001-02
ENDEREÇO: Avenida Henry Wall de Carvalho, lado impar, 5000, TABULETA, SALA 01 - Teresina/ PI
DATA DO SERVIÇOS nº 2904 do dia 02/05/2020
GARANTIA: Controle de Pragas (Baratas:13/01/2021 Formigas:13/01/2021 Ratos:13/01/2021)

Produtos Utilizados

Nome / Composição / Locais Aplicação	Inscrição MS/MA	Tratamento e Tempo de Afastamento	Diluição Recomendada/ Qt. Utilizada	Composição
RATOKILL GS (Brodifacoum grupo Cumarínico) — em) | Aplicado em: Galpão de banana,	3.2781.0020	Vitamina K1 e tratamento sintomático - Tempo Afastamento: após a aplicação.	--- 0.00	Brodifacoum 0,005% p/p, Benzoato de Denatônio 0,003% p/p, Atrativo, Diluentes, Corante e Veículo.
K-Othrine® 2P (Deltametrina 0,2% grupo Piretróide) — em) | Aplicado em: rede de esgoto,	3.3222.0015	Anti-histamínico/ Tratamento Sintomático - Tempo Afastamento: 0h após a aplicação.	--- 0.00	Deltametrina 0,2% p/p Inertes: Carbonato de Cálcio 99,8% p/p
K-Othrine SC 25 (Deltametrina 25g grupo Piretróide) — em) | Aplicado em: Galpão de banana,	1418/81	Anti-histamínico e tratamento sintomáticoe colapso - Tempo Afastamento: após a aplicação.	--- 0.00	Deltametrina 25g
Advion Barata Gel (Indoxacarbe 0,6% grupo Oxadiazina) — em) | Aplicado em: Galpão de banana,,	3.0119.6667.001-0	Tratamento Sintomatico - Tempo Afastamento: 0 após a aplicação.	0.00	Indoxacarbe 0,6%

JAYRO LOPES ANTUNES
59.591/05D

BIOSERV
Saúde Ambiental

CERTIFICADO
DE EXECUÇÃO DE SERVIÇO

João Marcos Alves Costa
Gerente Geral
SPE Ceasa Gestão e Logística

CLIENTE: | CNPJ:27.953.548/0001-02
ENDEREÇO: Avenida Henry Wall de Carvalho, lado ímpar, 5000, TABULETA, SALA 01 - Teresina/ PI
DATA DO SERVIÇOS nº 2972 do dia 01/06/2020
GARANTIA: Controle de Pragas (Baratas:13/01/2021 Formigas:13/01/2021 Ratos:13/01/2021)

Produtos Utilizados

Nome / Composição / Locais Aplicação	Inscrição MS/MA	Tratamento e Tempo de Afastamento	Diluição Recomendada/ Qt. Utilizada	Composição
K-Othrine® 2P (Deltametrina 0,2% grupo Piretróide) — em) | Aplicado em: rede de esgoto,	3.3222.0015	Anti-histamínico/ Tratamento Sintomático - Tempo Afastamento: 0h após a aplicação.	--- 0.00	Deltametrina 0,2% p/p Inertes: Carbonato de Cálcio 99,8% p/p
RATOKILL GS (Brodifacoum grupo Cumarínico) — em) | Aplicado em: Container e Praça de Alimentação,	3.2781.0020	Vitamina K1 e tratamento sintomático - Tempo Afastamento: após a aplicação.	--- 0.00	Brodifacoum 0,005% p/p, Benzoato de Denatônio 0,003% p/p, Atrativo, Diluentes, Corante e Veículo.
K-Othrine SC 25 (Deltametrina 25g grupo Piretróide) — em) | Aplicado em: Container e Praça de Alimentação,	1418/81	Anti-histamínico e tratamento sintomáticoe colapso - Tempo Afastamento: após a aplicação.	--- 0.00	Deltametrina 25g
Advion Barata Gel (Indoxacarbe 0,6% grupo Oxadiazina) — em) | Aplicado em: Container e Praça de Alimentação,	3.0119.6667.001-0	Tratamento Sintomatico - Tempo Afastamento: 0 após a aplicação.	0.00	Indoxacarbe 0,6%

JAYRO LOPES ANTUNES
59.591/05D

BIOSERV
Saúde Ambiental

CERTIFICADO
DE EXECUÇÃO DE SERVIÇO

João Marcos Alves Costa
Gerente Geral
SPE Ceasa Gestão e Logistica

CLIENTE: | CNPJ:27.953.548/0001-02
ENDEREÇO: Avenida Henry Wall de Carvalho, lado ímpar, 5000, TABULETA, SALA 01 - Teresina/ PI
DATA DO SERVIÇO: nº 2868 do dia 04/04/2020
GARANTIA: Controle de Pragas (Baratas:13/01/2021 Formigas:13/01/2021 Ratos:13/01/2021)

Produtos Utilizados

Nome / Composição / Locais Aplicação	Inscrição MS/MA	Tratamento e Tempo de Afastamento	Diluição Recomendada/ Qt. Utilizada	Composição
RATOKILL GS (Brodifacoum grupo Cumarínico) — em) | Aplicado em: Galpão central.	3.2781.0020	Vitamina K1 e tratamento sintomático - Tempo Afastamento: após a aplicação.	---	Brodifacoum 0,005% p/p, Benzoato de Denatônio 0,003% p/p, Atrativo, Diluentes, Corante e Veículo.
K-Othrine® 2P (Deltametrina 0,2% grupo Piretróide) — em) | Aplicado em: rede de esgoto Galpão Central.	3.3222.0015	Anti-histamínico/ Tratamento Sintomático - Tempo Afastamento: 0h após a aplicação.	---	Deltametrina 0,2% p/p Inertes: Carbonato de Cálcio 99,8% p/p
Advion Barata Gel (Indoxacarbe 0,6% grupo Oxadiazina) — em) | Aplicado em: Galpão central.	3.0119.6667.001-0	Tratamento Sintomatico - Tempo Afastamento: 0 após a aplicação.		Indoxacarbe 0,6%
K-Othrine SC 25 (Deltametrina 25g grupo Piretróide) — em) | Aplicado em: Galpão central.	1418/81	Anti-histamínico e tratamento sintomáticoe colapso - Tempo Afastamento: após a aplicação.	---	Deltametrina 25g

JAYRO LOPES ANTUNES
59.591/05D

ANEXO XII

OPERAÇÕES

Serviços de Abril/2020

- Serviço de reparação no telhado do Galpão PP-I;
- Troca de calha de drenagem e Reparo de goteiras dos Galpões Abacaxi, Central e Feijão Verde.
- Obra de calçamento em lojas limítrofes com o muro Oeste do entreposto;
- Manutenção na iluminação com troca de lâmpadas em todos os galpões;
- Limpeza diária de galpões, banheiros e vias locais do entreposto;
- Lavagem e dedetização, nos domingos, dos Galpões Central, Abacaxi, Serrano, Setor Azul e Cebola.

Serviços de Maio/2020

- Instalação de 11 (onze) lavatórios em pontos estratégicos para combate à covid-19;
- Instalação de totens com álcool em gel em pontos estratégicos para combate à covid-19;
- Fixação de barreira sanitária na entrada do entreposto;
- Manutenção na iluminação com troca de lâmpadas em todos os galpões e vias locais;
- Limpeza de terreno adjacente com serviços de roçagem e capina;
- Limpeza diária de galpões, banheiros e vias locais do entreposto;
- Lavagem e dedetização, nos domingos, dos Galpões da Banana, Cheiro Verde, Feijão Verde, Central, Containers e Praça de Alimentação.

Serviços de Junho/2020

- Manutenção na iluminação com troca de lâmpadas em todos os galpões;
- Serviço de desentupimento e readequação de rede de esgoto no Galpão PPIII;
- Limpeza de terreno adjacente com serviços de roçagem e capina;
- Troca de chuveiros com defeito no banheiro central;
- Pintura de sinalização de pedras da Praça dos Eventuais Banana;
- Manutenção no transformador de energia que alimenta o Galpão PPI;
- Limpeza diária de galpões, banheiros e vias locais do entreposto;
- Lavagem e dedetização, nos domingos, dos Galpões do Abacaxi, Setor Azul, Serranos, Cebola e banana.

João Marcos Alves Costa
Gerente Geral
SPE Ceasa Gestão e Logística

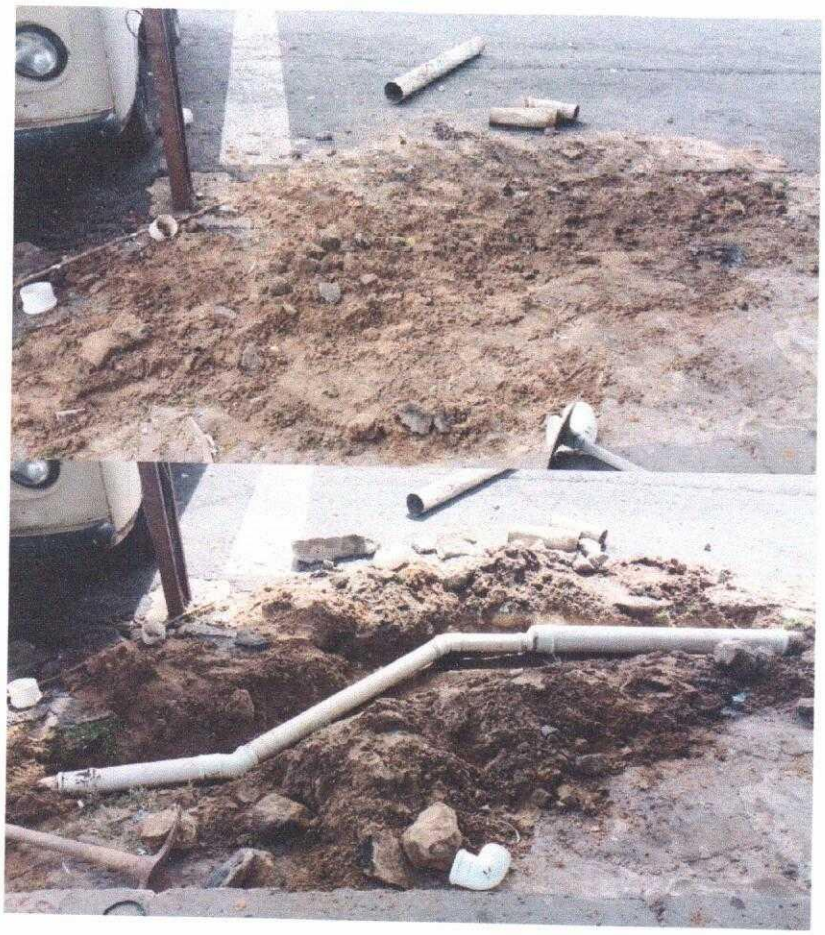

Fig. 1 e 2 – Instalação Sanitária em frente ao Galpão PPII

João Marcos Alves Costa
Gerente Geral
SPE Ceasa Gestão e Logistica

Fig. 3 e 4 – Desentupimento de Ralo Sifonado no Galpão PPIII

João Marcos Alves Costa
Gerente Geral
SPE Ceasa Gestão e Logística

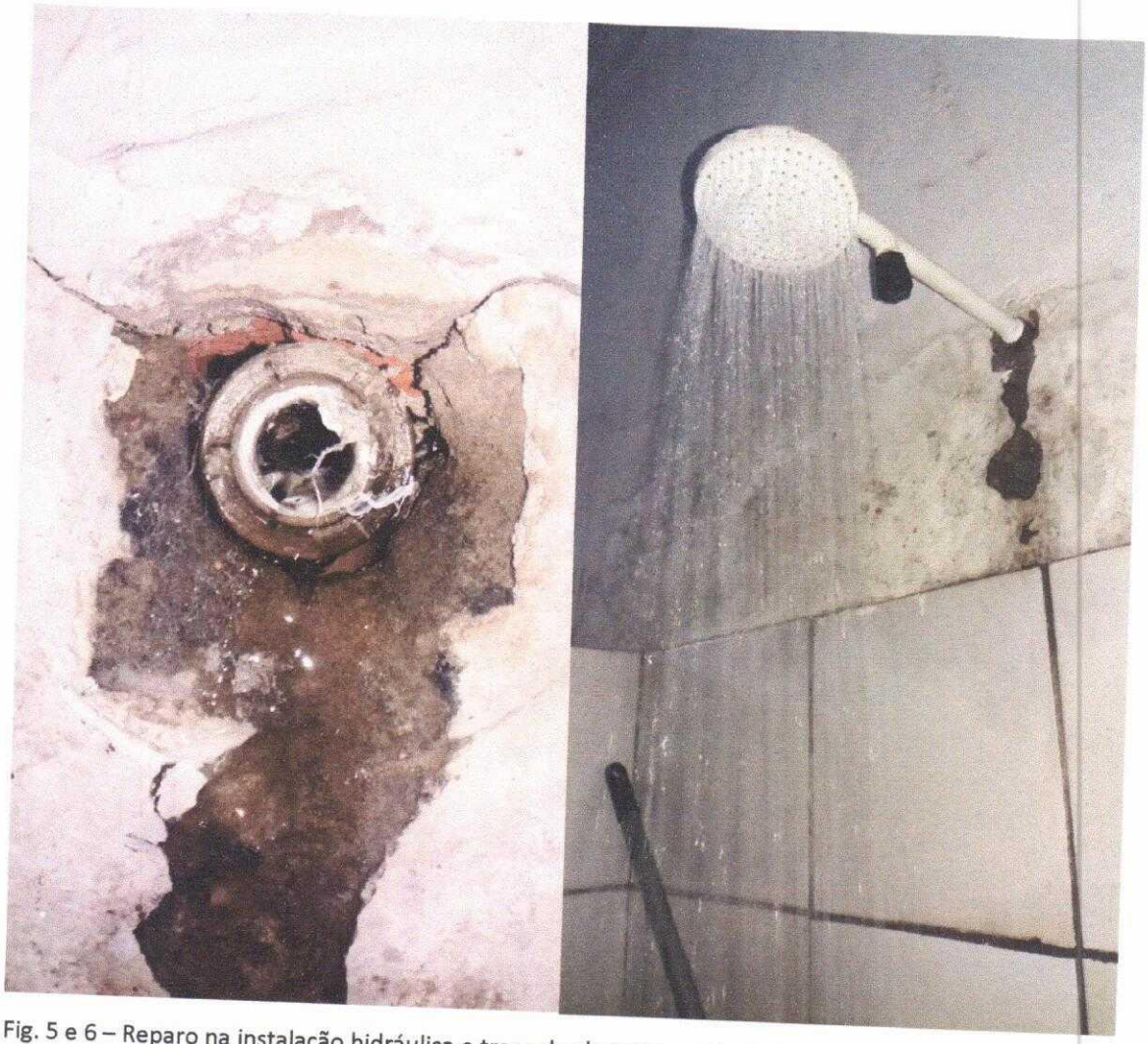

Fig. 5 e 6 – Reparo na instalação hidráulica e troca de chuveiro no Banheiro Central

João Marcos Alves Costa
Gerente Geral
SPE Ceasa Gestão e Logística

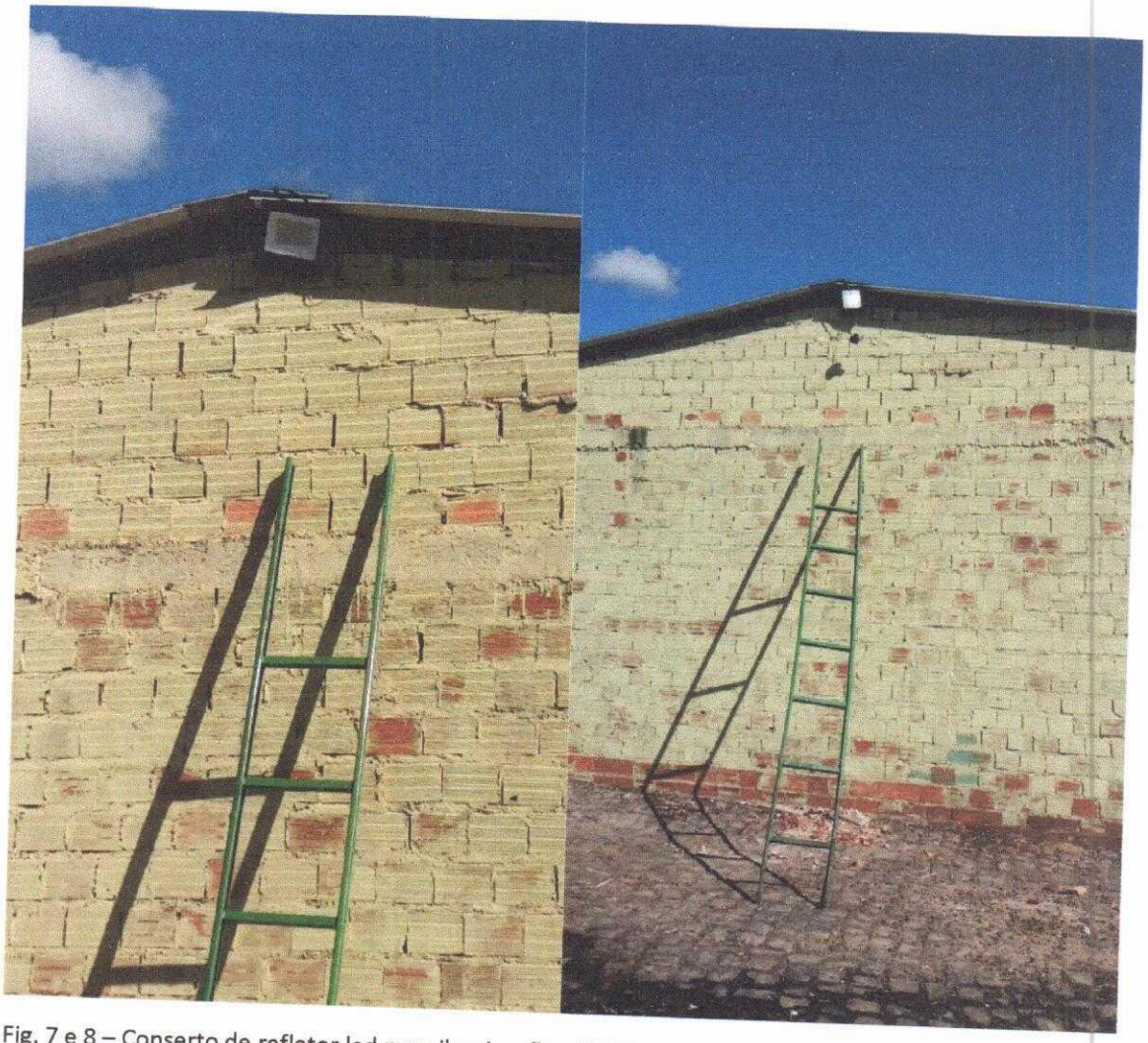

Fig. 7 e 8 – Conserto de refletor led para iluminação pública do entreposto.

João Marcos Alves Costa
Gerente Geral
SPE Ceasa Gestão e Logistica

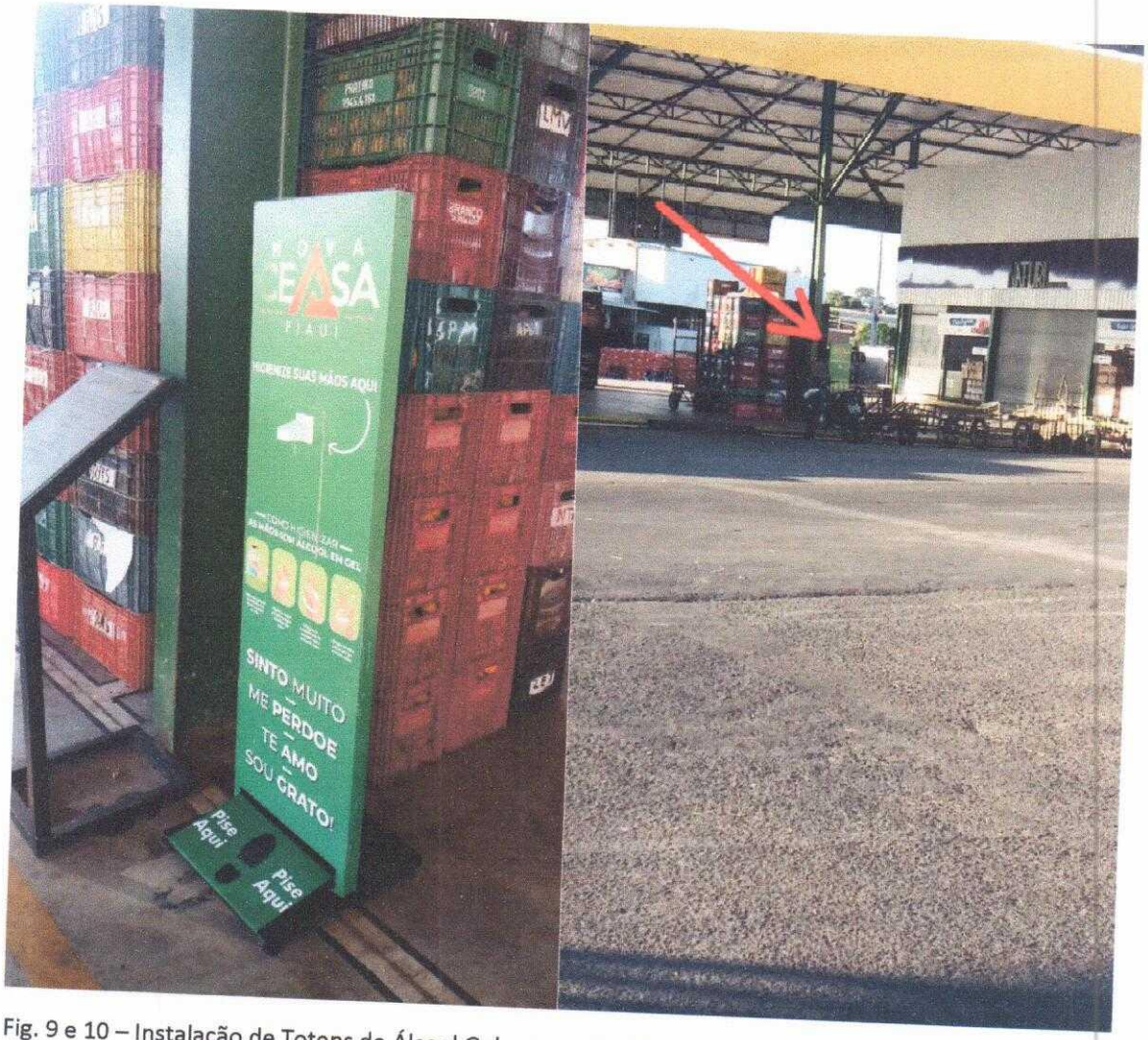

Fig. 9 e 10 – Instalação de Totens de Álcool Gel em pontos do entreposto.

João Marcos Alves Costa
Gerente Geral
SPE Ceasa Gestão e Logística

Fig. 11 – Instalação de Cabine Sanitária para motos e pedestres.

João Marcos Alves Costa
Gerente Geral
SPE Ceasa Gestão e Logística

ANEXO XIII

Abril, Maio e Junho:

Durante o período de pandemia dos meses de abril, maio e junho o Banco de Alimentos - Nova Ceasa realizou a entrega de cestas básicas e Kits de produtos de higiene adquiridas por meio do "Projeto Parceria e Solidariedade" do qual fazem parte a PPP Piauí, Piauí Conectado, SINART PI, Aguas de Teresina, Grupo Houer, Infra Women, Fundação Azule, entre outros. No trimestre foram doados um total de 37.873 Kg de alimentos, além de mais de 3.000 kits de produtos de higiene e máscaras de proteção facial para 30 comunidades carentes de Teresina que foram bastante atingidas pela pandemia Covid-19.

João Marcos Alves Costa
Gerente Geral
SPE Ceasa Gestão e Logística

João Marcos Alves Costa
Gerente Geral
SPE Ceasa Gestão e Logística

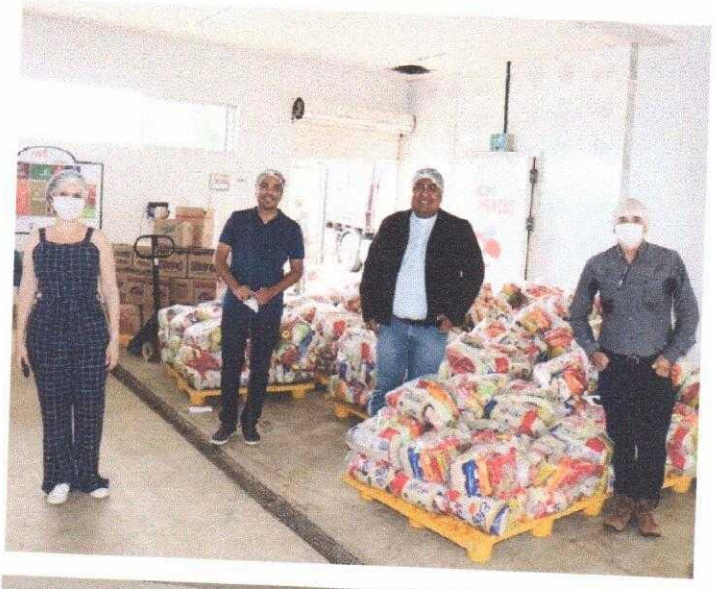

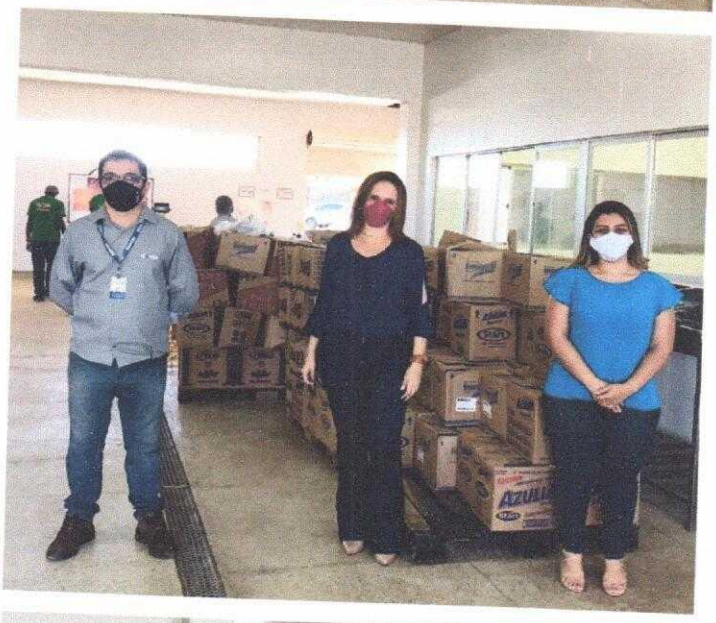

João Marcos Alves Costa
Gerente Geral
SPE Ceasa Gestão e Logística

ANEXO XIV

CENTRO DE RECREAÇÃO E REFORÇO INFANTIL NOVA CEASA

RELATÓRIO DE APRENDIZAGEM EM AMBIENTES REMOTOS

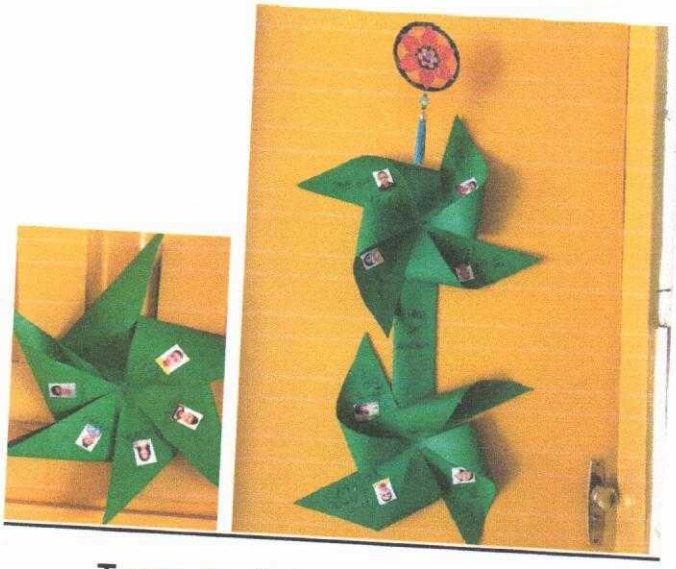

Turma de alfabetização e 1º ano e

turmas de 2º ano e 3º - 4º ano

No período de abril até junho, o aprendizado e acompanhamento das crianças foram realizados por Ensino Remoto. As professoras estão assistindo as aulas nos canais de TV: assembleia, band 12.1 – no turno tarde e Tv antena educação no turno da manhã.

Fazemos o acompanhamento para ensinar conteúdos das atividades que são enviadas por WhatsApp de cada turma, no turno tarde e noite, quando solicitado pelos pais.

As mães que estão com dificuldades de acompanhamento das crianças em casa, estamos fazendo atendimento no Centro Infantil, orientando como acompanhar as crianças de acordo com a capacidade da criança. Estamos planejando para o mês de agosto o atendimento às crianças de forma individual, fazendo uma revisão dos conteúdos ensinados, e assim uma avaliação do aprendizado.

Orientamos para as mães como estão sendo disponibilizadas as aulas: primeiro no WhatsApp do grupo do aluno, depois na TV e ainda todas as aulas estão gravadas na plataforma "Em casa eu aprendo – semec"

O mais importante é o acompanhamento das atividades na plataforma, com impressão e entrega na casa das crianças, sempre no turno tarde, pois é o horário que os pais chegam do trabalho em casa.

Realizamos chamadas pelo acesso WhatsApp, integrando a turma. Essa atividade remota deixa as crianças encantadas com a presença virtual dos amigos. A reunião é previamente marcada com os pais.

As turmas das crianças de 7 a 10 anos foi dividida em duas pelo nível de entendimento do aprendizado das crianças: grupo de alunos do 2º ano e grupo de alunos do 3º e 4º ano.

João Marcos Alves Costa
Gerente Geral
SPE Ceasa Gestão e Logistica

Foi observado em cada família a condição do ambiente de estudo e o nível de acesso tencológico.

Fizemos visitas às crianças, em casa, em parceria com a Suparc, para entrega de livros, máscara e bombons. As crianças e os pais ficaram alegres.

No período junino fizemos um cenário e enviamos fotos e vídeos no grupo de WhatsApp, para demonstrar que eles estão presentes nos nossos sentimentos de amizade e serão sempre a provocação para nossas criatividades e crescimento em educação.

João Marcos Alves Costa
Gerente Geral
SPE Ceasa Gestão e Logística

FOTOS DAS ATIVIDADES REALIZADAS DE

ABRIL A JUNHO

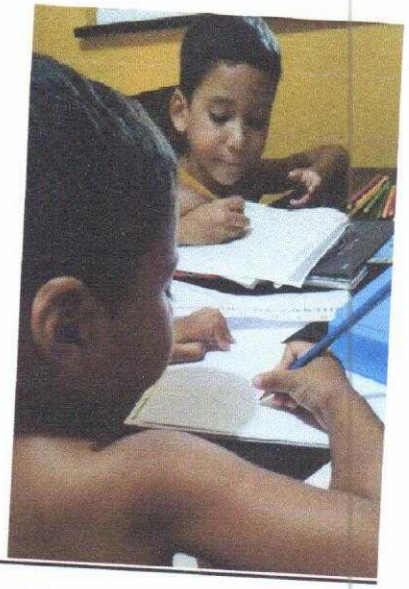

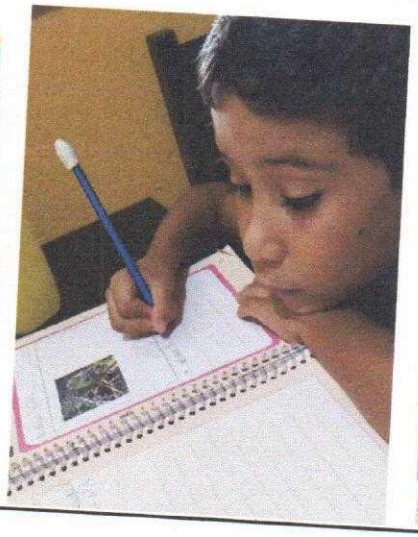

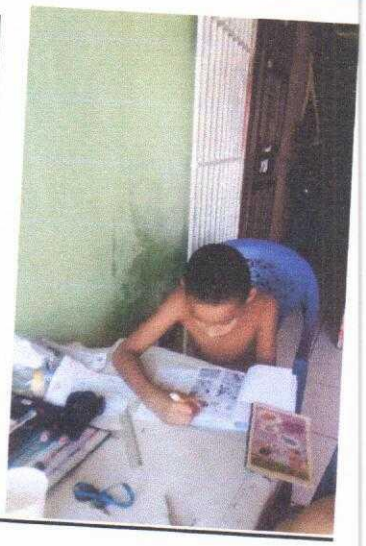

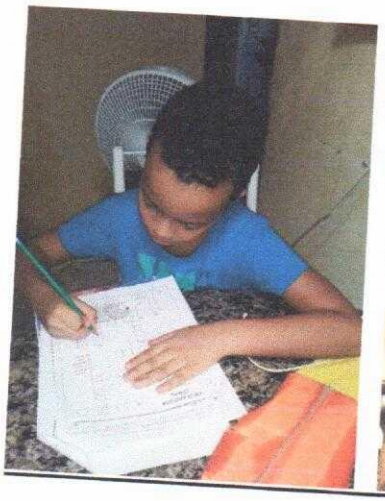

João Marcos Alves Costa
Gerente Geral
SPE Ceasa Gestão e Logística

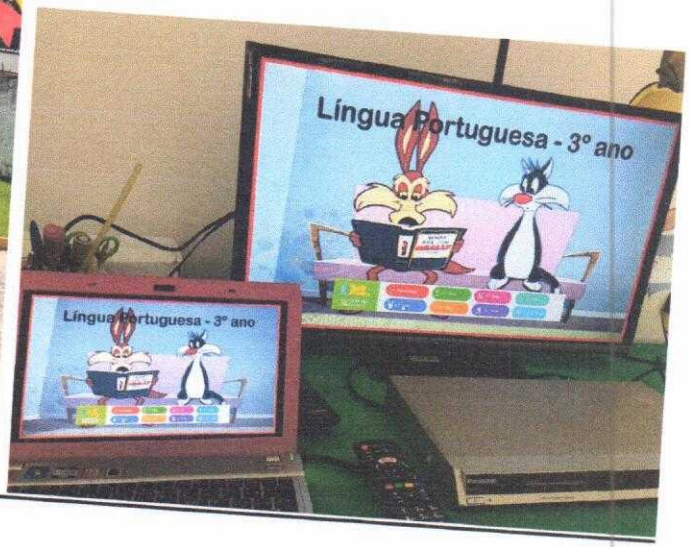

João Marcos Alves Costa
Gerente Geral
SPE Ceasa Gestão e Logística